

Vue d'ensemble

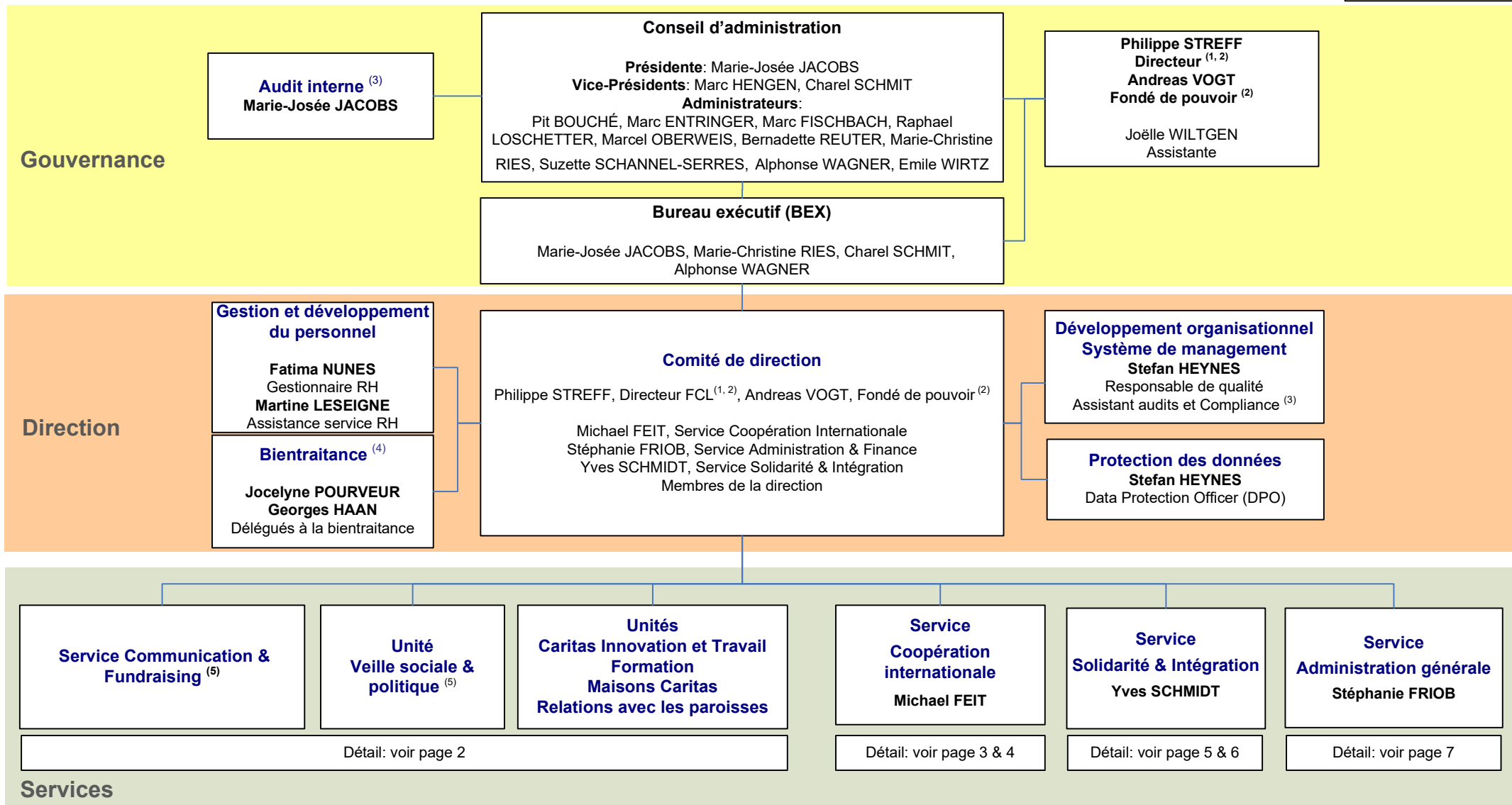

⁽¹⁾ En plus de son mandat statutaire, le Directeur FCL, qui préside le CDir, assure également les fonctions de **“Compliance Officer”, Chef du personnel, Gestionnaire de Patrimoine, de Budget et des Dons.**

⁽²⁾ Au journalier le **Directeur** est en charge des finances, administration et support opérationnel, et le **Fondé de pouvoir** est en charge des aspects opérationnels liés aux actions sur le terrain dans le cadre de la convention « Avenir de CL » signée le 29.01.2018..

⁽³⁾ **Equipe d'audit interne:** Catherine André, Georges Glod, Stefan Heynes, Stéphanie Mertz, Robert Kohll. Les audits internes s'effectuent en binômes en respectant les règles de neutralité, de confidentialité et en évitant tout conflit d'intérêt. Au besoin, des audits sont commandités en externe.

⁽⁴⁾ **BIENTRAITANCE:** Une initiative commune d'arcus, Caritas Luxembourg, la Croix-Rouge luxembourgeoise, d'elisabeth et les internats Jacques Brocquart pour leurs activités. Les délégués, hébergés et en contrat de travail auprès de la Croix-Rouge, sont à la disposition pour tout le personnel des différents membres.

⁽⁵⁾ **Services transversaux** dirigés par le Comité de direction de “Caritas Luxembourg” dans le cadre de la convention de collaboration signée avec Caritas Jeunes et Familles asbl et Caritas Accueil et Solidarité asbl en date du 16 mai 2011 et 31 mars 2014.

Service Communication & Fundraising

Direction Communication & Fundraising

Philippe STREFF
Coordination

Alicia LOPES
Assistante au service

Unité Communication

Monia DI PILLO
Responsable d'unité

Unité Marketing direct

Stéphanie MERTZ
Responsable d'unité

Sandra SCHOLER
Secrétaire Encodage et suivi des dons

Unité Fundraising philanthropique

Caroline THEVES
Responsable Relations Donateurs & Partenaires

Unité Veille sociale & politique

Robert URBE, N.N.
Chargés d'études

Lydie KRECKE
Assistante

Unité Formation

Christoph WEIRICH
Chargé d'études

Silvia TRICARICO
Secrétaire

Unité Maisons Caritas Relations avec les paroisses

Marco HOFFMANN
Responsable

Unité Caritas Innovation et Travail

Daniela RAGNI
Responsable Economie Sociale & Innovation

Stéphane PETERS
François PETIT⁽²⁾
Agents polyvalent

(1) Services transversaux dirigés par le Comité de direction de "Caritas Luxembourg" dans le cadre de la convention de collaboration signée avec Caritas Jeunes et Familles asbl et Caritas Accueil et Solidarité asbl en date du 16 mai 2011 et 31 mars 2014.

(2) 20h/sem FCL / 20h/sem CAS.

Service Coopération internationale (CCI)

0073-RI / MAN
01.02.2019 / PSF & AVO

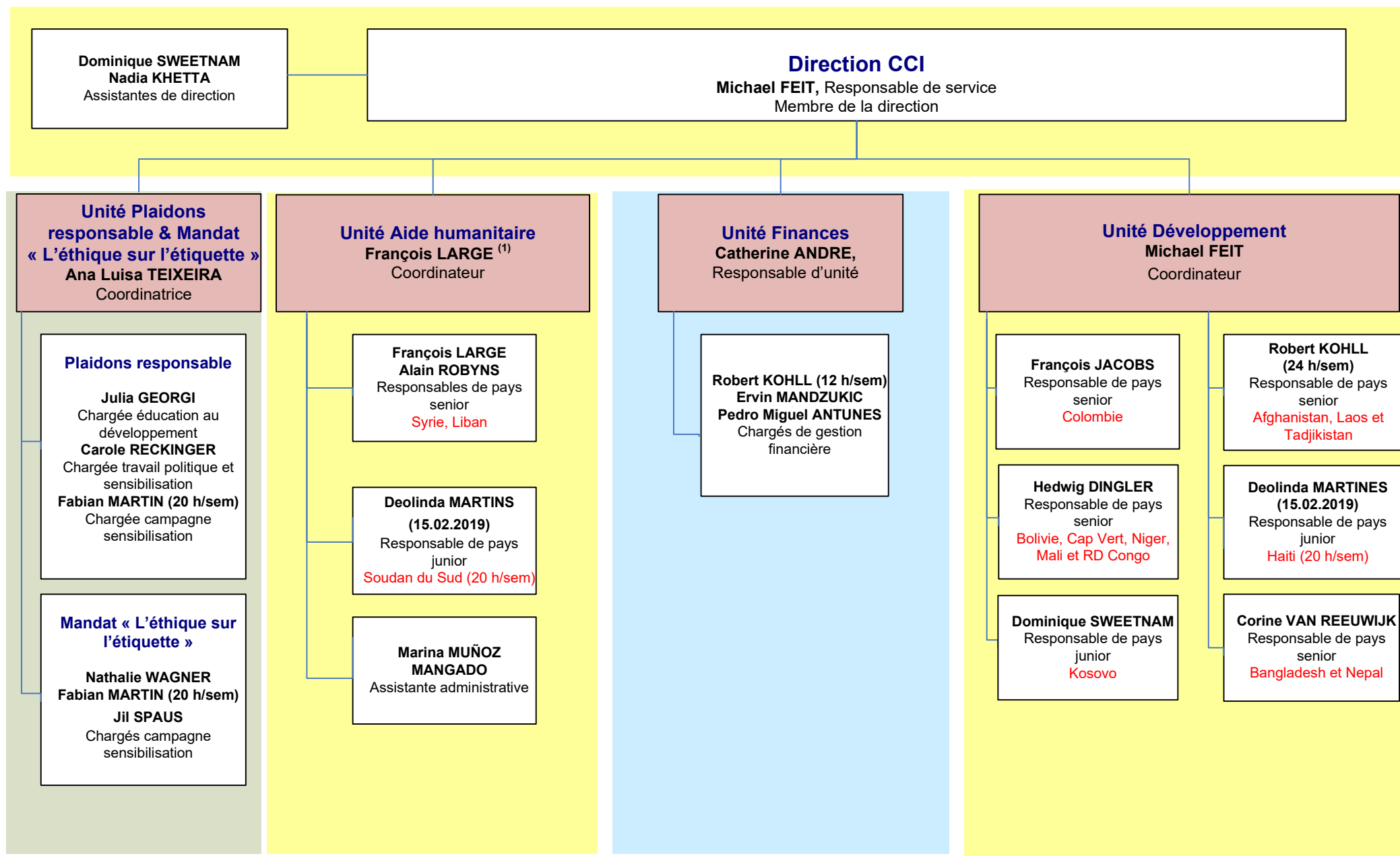

(1) Gestion ressources humaines et certaines tâches (cf. description de fonction) avant et pendant l'exécution des projets ECHO par Responsable de service

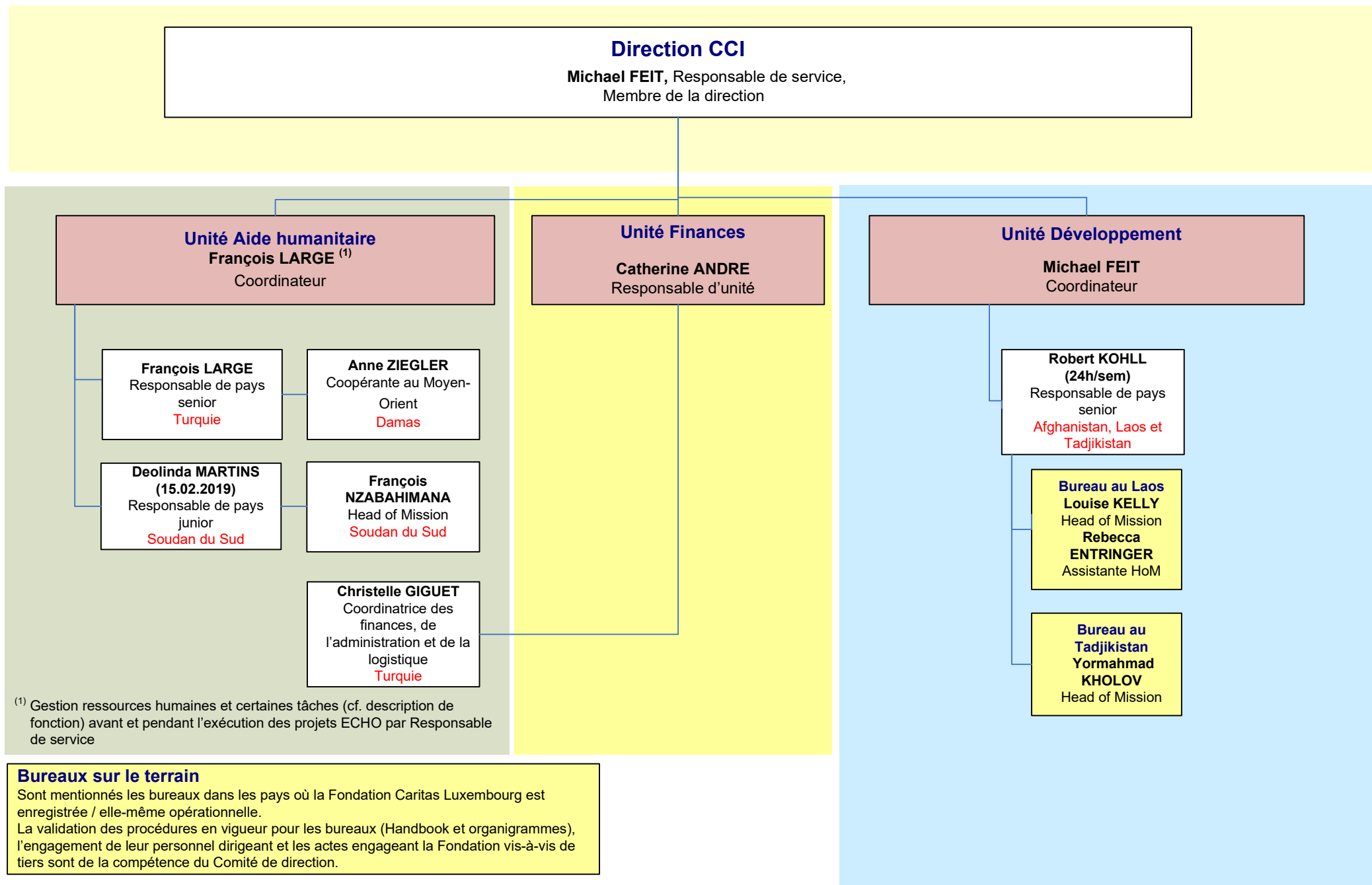

Service Solidarité & Intégration (CSI)

Jocelyne POURVEUR
George HAAN
Délégués à la Bienveillance

Direction CS&I

Yves SCHMIDT, Responsable de service, Membre de la direction
Jérémie LANGEN, Responsable adjoint

Sylvie DEBERNADE ⁽¹⁾
Assistante de direction
Anesa SADIKU
Secrétaire

Unité Accueil social

Nonna SEHOVIC
Responsable d'unité

Ana-Marija SORIC,
Agent social

Marie-Cécile CHARLES
Assistante sociale

Fatmire SADIKU
Secrétaire-traductrice

Messaoud ATROUS
Médiateur interculturel

Projet «Ubuntu»

Andrew NDZEBIR
Agent social

Unité Foyer Wiltz / Centre Oasis

Caty DIOP
Responsable d'unité

Muamera KUC
Agent social

Heike REISEN
Animatrice

**Maria ANTUNES DA
SILVA**
Agent d'entretien

Projet «Femmes et alors?»

Tatiana CHAMBERT
Responsable de projet

Unité Educ'actif

Faruk LICINA
Responsable d'unité

Zana ALOMEROVIC,
Muamed CEMAN,

Madalena DUARTE,
Nadine JACQUOT,

Nadieh JALILZADEH,
Marisa SANTOS LOPES,

Ilir SHKUPOLLI,
Hanane ZRAIDI
Agents sociaux

Munir MOHAMED
Traducteur-Aidant social

Francisca RIBEIRO
Agent d'entretien

Foyers

Détails sur 2^{ème} page

Coordination Foyers

**Equipe Technique
Foyers**

Foyer Saint Antoine

Foyer Ettelbruck

Foyer Marienthal

Foyer Esch/Alzette

Foyer Senator

Foyer Noppeney

Foyer Differdange

Foyer Tandel

Foyer Diekirch

Foyer Mondercange

Foyer Bigonville

Unité Logement

Charles BERRANG
Responsable d'unité

Florent THIBOR
Agent polyvalent

**Eva-Maria
QUIEIROIS PINTO**
Agent d'entretien

Unité Form'actif

Cristina LOPES
Responsable d'unité

**Delphine
MERESSE**
Chargée de cours
Classes Passerelles

Adrien BEDIN
Chargé de cours et
coordinateur
pédagogique

Unité Actions de solidarité

Sylvie DEBERNADE ⁽¹⁾
Responsable d'unité

FC Diekirch
Giuseppe TRICARICO
Responsable

Francesca CORDELLA,
Claudia KUHN,
Gool YOUSIF
Vendeurs assortisseurs

Marlène DA GRACA
Apprentie

FC Esch
Irène JAMSEK
Responsable

Loubna CAPUTO-DABIBE,
Olivier MAROLDT,
Dulcilène RODRIGUES LOPES,
Vanessa ROXA
Vendeurs assortisseurs

Ismeta RASTODER
Agent d'entretien / Réassortisseuse

FC Rédange

Danielle WIES
Responsable

Dominique BLEES,
Jessica KRIEPS
Vendeuses assortisseuses

Epicerie VDL

Leonora LIKA
Responsable

Maria BATISTA DA SILVA,
Rosine NGAMTIATE
Vendeuses assortisseuses

Projet «Neien Ufank»

Georges GLOD
Chef de projet

Marco HOFFMANN ⁽²⁾
Chef adjoint

Stefan HEYNES ⁽³⁾
Pilote Vivendi

Philippe BERSCHIED,
**Annemarie DEN
HOLLANDER**
Agents
d'accompagnement
social

Valérie MAHE
Agent social insertion
socio professionnelle

Isabel MARTIN
Agent de gestion
locative

Husain JASEM
Aide agent de gestion
locative

Equipe Technique

Jean-Marc GEORG
Coordinateur de
l'équipe technique

Eduardo DA ROCHA,
Ali DLIMI,
Haris SIJARIC,
Yannick THEIS
Agents polyvalents

⁽¹⁾ 24h/sem Assistante de direction / 12h/sem Actions de solidarité / 4/sem multiplicateur Bienveillance

⁽²⁾ Détaché par R&D 5h/sem

⁽³⁾ Détaché par SMQ 10h/sem

Coordination Foyers

Hannah ERNSTER, Malik HAMOUCHE,
Benoît NEY

Equipe technique Foyers

Joel GUEYE, Gilles TRAVALI
Agents polyvalents

Foyers au Centre

Foyer St. Antoine

Juliana FERNANDES Assistante sociale
Jonathan LAI Educateur gradué
Ingrid THEODOR Educatrice diplômée
Mercedes DELTGEN-GUERRERO,
Ruzica KOHL-RISTIC Agents d'entretien
Jorge ALVES PINTO Agent polyvalent
Alla DOLGA Aide-éducatrice

Foyer Senator

Séverine GODARD Assistante sociale
N.N. Educateur gradué
Alisa ADROVIC Agent d'entretien

Foyer Marienthal

Sarah BAGHLI Assistante sociale
Amélie ZEIMET Psychologue
Audrey WEYRICH, Educatrice graduée
Elisa LOPES, Educatrice diplômée
Rachid NAJI Traducteur / Interprète
Ayman SHIHABI Agent polyvalent

Foyers au Sud

Foyer Esch

Bertrand DAUPLAIS Educateur gradué
Astrid HARTER ⁽⁴⁾ Assistante sociale
Marie HEINTZ Educatrice
Joao Paulo ALVES PINTO Agent polyvalent
Alda MIRA GOMES RESSUREICAO,
Héléna MENDES,
Fernanda LOPES Agents d'entretien
Diab HJAIR Traducteur / Interprète

Foyer Differdange

Lena HATTO Assistante sociale
Cindy DELPERDANGE Educatrice graduée
Rifat BEKTESI Agent polyvalent
Gizela Maria GONCALVES RODRIGUES Agent d'entretien

Foyer Noppeney

Philippe PERRIER Educateur gradué
Woud SULTAN Educateur diplômé
James FLAMMANG Agent polyvalent
Jenny BTYO Traductrice
Sonja Danielle BERTRANG Agent d'entretien

Foyer Mondercange

Justine VAN LEEUWEN,
Marie MAGON Assistantes sociales
Cédric NARETTO,
Alina VARGAS Educateurs gradués
Nicolas LEMERCIER Educateur diplômé

Foyers au Nord

Foyer Ettelbruck

Marcia SOARES Assistante sociale
Lila SLIMANI Psychologue
Mathilda CLOATRE Educatrice graduée
Samir REKAD,
Sheila LUX Educateurs diplômés
Tahar FASSIH Traducteur / Interprète
Maria DE FATIMA MARQUES TEIXEIRA Agent d'entretien

Foyer Diekirch

Julie CABRILLON,
Cindy FERNANDES,
Mona SABATINI Assistantes sociales
Patrick BIRGEN,
Bouchra ZAHI,
N.N. Educateurs gradués
Matthias DI BERNARDO,
Sven FISCHER,
Emmanuel GRÉGOIRE Educateurs diplômés

Foyer Tandel

Jana SCHEER Assistante sociale
Nelle KOOS, Educatrice graduée
Nicolas BERTUCCI Educateur diplômé
Fadi ALBRASS Agent polyvalent

Foyer Bigonville

Hacène AISSAOUI,
Marina LEGER,
N.N. Educateurs gradués

⁽⁴⁾ Détachée au foyer Foetz

Service Administration générale

Direction

Stéphanie FRIOB
Responsable administratif et financier,
Membre de la direction

Unité Finance

Martine KIRPACH
Responsable adjointe

Fatima NUNES
Rémunération du personnel

Rita BATISTA
Melisa MUHOVIC
Laurence PAULY
Comptables

Pascale THULL
Secrétaire
Congés et Timesheets

Unité Administration & IT

Fabrice COULON ⁽¹⁾
Responsable adjoint

GESTION BUREAUTIQUE & BATIMENTS

Pedro SOARES ⁽¹⁾,
Norbert SCHMIT
Employés administratifs

ACCUEIL DES VISITEURS

Nathalie LINCK,
Pedro SOARES
Agents d'accueil

INFORMATIQUE

Vincent GUINOT ⁽²⁾, **Saïd BOUKHCHA**, Informaticiens

EQUIPE TECHNIQUE

Bob SCHMIT, Agent de maintenance

ENTRETIEN DES LOCAUX

Camilla PALUMBO, **Raffaella PALUMBO**,
Francisca RIBEIRO
Agents d'entretien

⁽¹⁾ Travailleur désigné chargé notamment "d'assumer et organiser la surveillance générale du respect des dispositions légales et réglementaires en vigueur en matière de sécurité et de santé des travailleurs". Audits sécurité.

⁽²⁾ Mise à disposition par Caritas Accueil et Solidarité asbl à raison de 16 h/s.