

## Vue d'ensemble

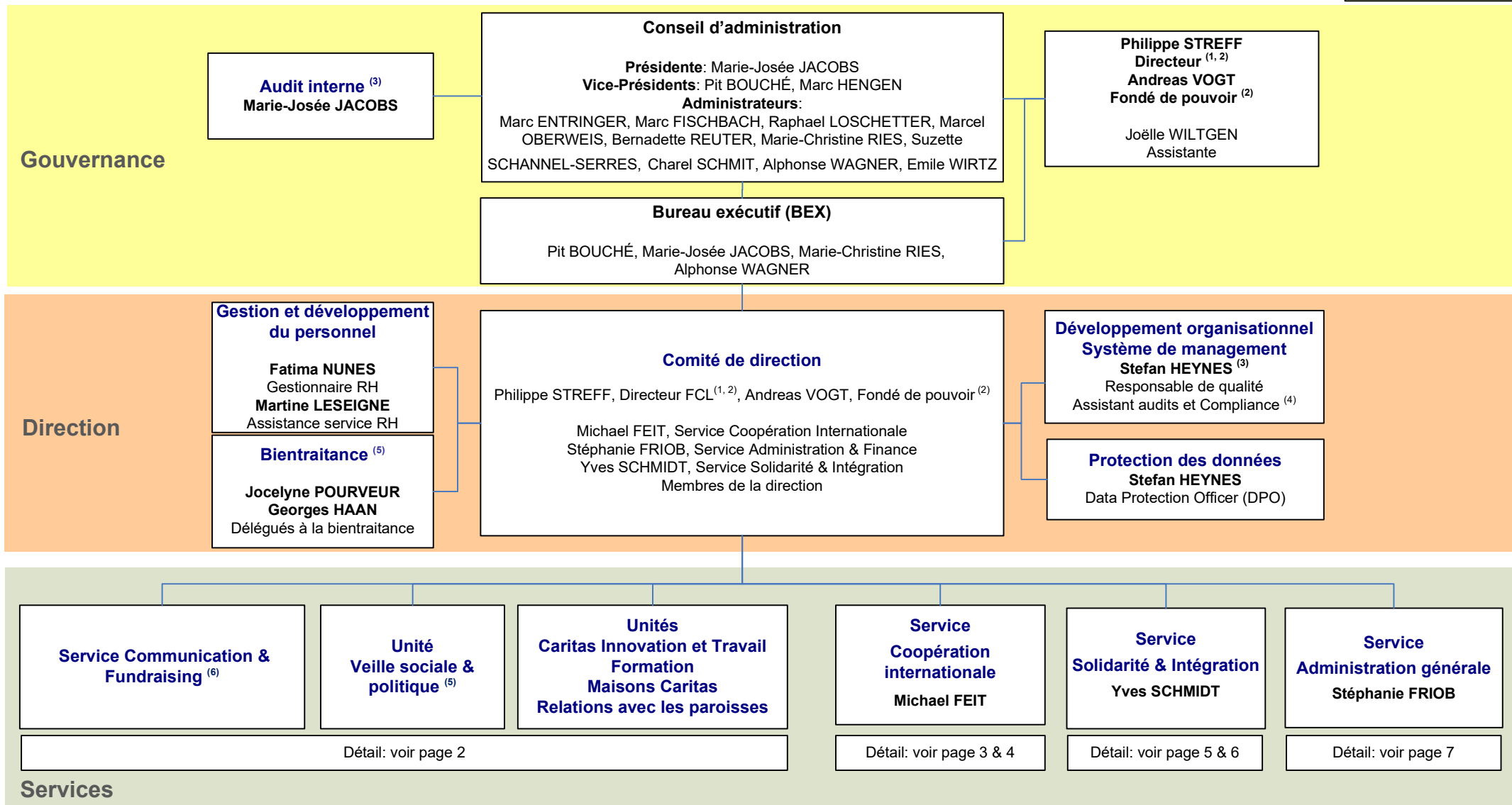

<sup>(1)</sup> En plus de son mandat statutaire, le Directeur FCL, qui préside le CDir, assure également les fonctions de **“Compliance Officer”, Chef du personnel, Gestionnaire de Patrimoine, de Budget et des Dons.**

<sup>(2)</sup> Au journalier le **Directeur** est en charge des finances, administration et support opérationnel, et le **Fondé de pouvoir** est en charge des aspects opérationnels liés aux actions sur le terrain dans le cadre de la convention « Avenir de CL » signée le 29.01.2018.

<sup>(3)</sup> Stefan Heynes soutiens encore CSI 10 hrs/sem pour l'implémentation, formation et adaptation de Vivendi.

<sup>(4)</sup> **Equipe d'audit interne:** Catherine André, Georges Glod, Stefan Heynes, Stéphanie Mertz, Robert Kohll. Les audits internes s'effectuent en binômes en respectant les règles de neutralité, de confidentialité et en évitant tout conflit d'intérêt. Au besoin, des audits sont commandités en externe.

<sup>(5)</sup> **BIENTRAITANCE:** Une initiative commune d'arcus, Caritas Luxembourg, la Croix-Rouge luxembourgeoise, d'elisabeth et les internats Jacques Brocqart pour leurs activités. Les délégués, hébergés et en contrat de travail auprès de la Croix-Rouge, sont à la disposition pour tout le personnel des différents membres.

<sup>(6)</sup> **Services transversaux** dirigés par le Comité de direction de “Caritas Luxembourg” dans le cadre de la convention de collaboration signée avec Caritas Jeunes et Familles asbl et Caritas Accueil et Solidarité asbl en date du 16 mai 2011 et 31 mars 2014.

## Service Communication & Fundraising

### Direction Communication & Fundraising

**Philippe STREFF**  
Coordination

**Alicia LOPES**  
Assistante au service

### Unité Communication

**Monia DI PILLO**  
Responsable d'unité

### Unité Marketing direct

**Stéphanie MERTZ**  
Responsable d'unité  
**Sandra SCHOLER**  
Secrétaire Encodage et suivi des dons

### Unité Fundraising philanthropique

**Caroline THEVES**  
Responsable Relations Donateurs & Partenaires

## Unité Veille sociale & politique

**Robert URBE,**  
**Carole RECKINGER (26 h/sem)**  
Chargés d'études

**Lydie KRECKE**  
Assistante

## Unité Travail social communautaire

**Marco HOFFMANN**  
Responsable

## Unité Formation

**Christoph WEIRICH**  
Chargé d'études

**Amra SABOTIC, Silvia TRICARICO**  
Assistants

## Unité Caritas Innovation et Travail

**Stéphane PETERS**  
**François PETIT (2)**  
Agents polyvalent

(1) Services transversaux dirigés par le Comité de direction de "Caritas Luxembourg" dans le cadre de la convention de collaboration signée avec Caritas Jeunes et Familles asbl et Caritas Accueil et Solidarité asbl en date du 16 mai 2011 et 31 mars 2014.

(2) 20h/sem FCL / 20h/sem CAS.

**Service Coopération internationale (CCI)**

0073-RI / MAN  
01.06.2019 / PSF & AVO

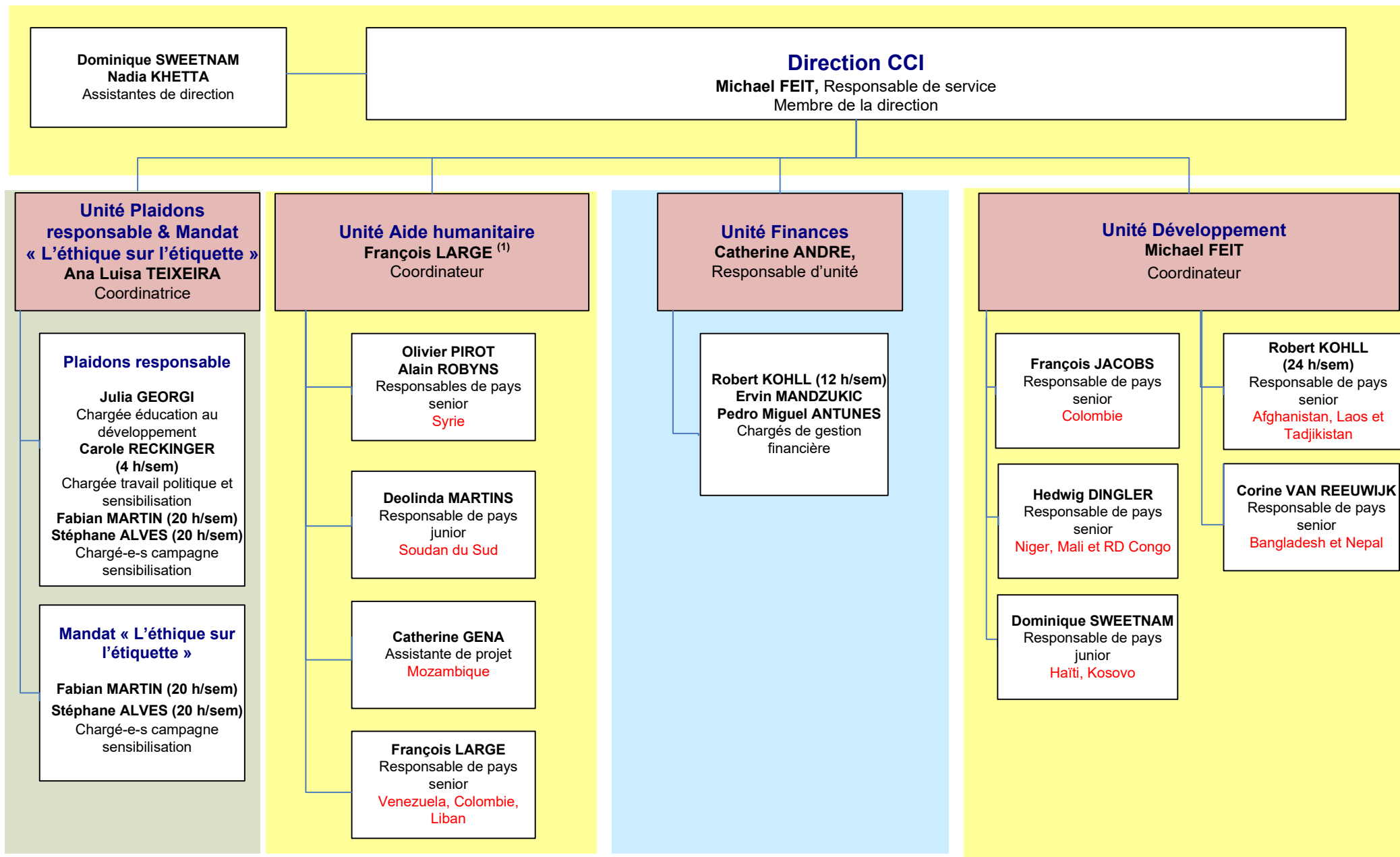

(1) Gestion ressources humaines et certaines tâches (cf. description de fonction) avant et pendant l'exécution des projets ECHO par Responsable de service

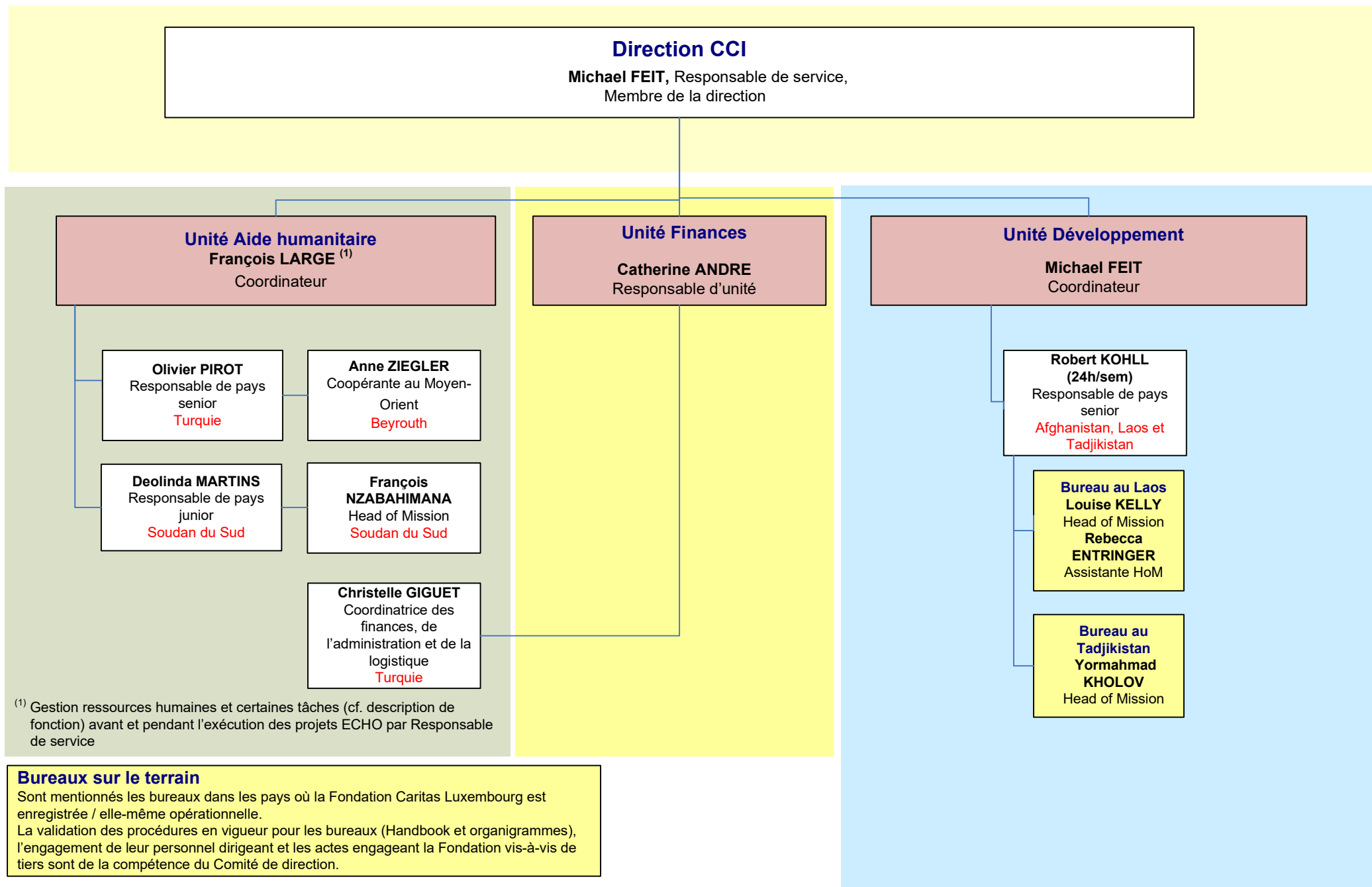

## Service Solidarité & Intégration (CSI)

**Jocelyne POURVEUR**  
**George HAAN**  
Délégués à la Bienveillance

### Direction CS&I

**Yves SCHMIDT**, Responsable de service, Membre de la direction  
**Jérémie LANGEN**, Responsable adjoint

**Sylvie DEBERNADE** <sup>(1)</sup>  
Assistante de direction  
**Anesa SADIKU**  
Secrétaire

#### Unité Accueil social

**Nonna SEHOVIC**  
Responsable d'unité

**Ana-Marija SORIC**,  
Agent social

**Marie-Cécile CHARLES**  
Assistante sociale

**Fatmire SADIKU**  
Secrétaire-traductrice

**Messaoud ATROUS**  
Médiateur interculturel

#### Projet «Ubuntu»

**Andrew NDZEBIR**  
Agent social

#### Unité Foyer Wiltz / Centre Oasis

**Caty DIOP**  
Responsable d'unité

**Muamera KUC**  
Agent social

**Heike REISEN**  
Animatrice

**Maria ANTUNES DA SILVA**  
Agent d'entretien

#### Projet «Femmes et alors?»

**Tatiana CHAMBERT**  
Responsable de projet

#### Unité Educ'actif

**Faruk LICINA**  
Responsable d'unité

**Zana ALOMEROVIC**,  
**Muhamed CEMAN**,  
**Madalena DUARTE**,  
**Nadine JACQUOT**,  
**Nadieh JALILZADEH**,  
**Marisa SANTOS LOPES**,

**Iilir SHKUPOLLI**,  
**Hanane ZRAIDI**  
Agents sociaux

**Munir MOHAMED**  
Traducteur-Aidant social

**Francisca RIBEIRO**  
Agent d'entretien

#### Unité Form'actif

**Cristina LOPES**  
Responsable d'unité

**Delphine MERESSE**  
Chargée de cours  
Classes Passerelles

**Adrien BEDIN**  
Chargé de cours et  
coordinateur  
pédagogique

#### Foyers

Détails sur page 6

#### Coordination Foyers

#### Equipe Technique Foyers

#### Foyer Saint Antoine

#### Foyer Senator

#### Foyer Marienthal

#### Foyer Esch/Alzette

#### Foyer Differdange

#### Foyer Noppeney

#### Foyer Mondercange

#### Foyer Foetz

#### Foyer Ettelbruck

#### Foyer Diekirch

#### Foyer Valeriusshaff

#### Foyer Bigonville

#### Unité LogIS

**Charles BERRANG**  
Responsable d'unité

**Georges GLOD**  
Responsable d'inclusion  
sociale

**Philippe BERSCHIED**,  
**Annemarie DEN  
HOLLANDER**  
Agents d'accompagnement  
social

**Valérie MAHE**  
Agent social insertion socio  
professionnelle

**Isabel MARTIN**,  
**Florent THIBOR**  
Agents de gestion locative

**Eva-Maria  
QUIEIRO S PINTO**  
Agent d'entretien

#### Equipe Technique

**Jean-Marc GEORG**  
Coordinateur de l'équipe  
technique

**Ali DLIMI**,  
**Jorge ALVES PINTO**,  
**Ali NAJAFI**,  
**Haris SIJARIC**,  
**Yannick THEIS**  
Agents polyvalents

#### Unité Actions de solidarité

**Sylvie DEBERNADE** <sup>(1)</sup>  
Responsable d'unité

**FC Diekirch**  
**Giuseppe TRICARICO**  
Responsable

**Francesca CORDELLA**,  
**Claudia KUHN**,  
**Laurent REYLAND**,  
**Gool YOUSIF**  
Vendeurs assortisseurs

**FC Esch**  
**Irène JAMSEK**  
Responsable

**Loubna CAPUTO-DABIBE**,  
**Dulcilène RODRIGUES LOPES**,  
**Adbalsalam ROUANE**,  
**Vanessa ROXA**  
Vendeurs assortisseurs

**Ismeta RASTODER**  
Agent d'entretien / Réassortisseuse

#### FC Rédange

**Danielle WIES**  
Responsable

**Dominique BLEES**,  
**Jessica KRIEPS**  
Vendeuses assortisseuses

#### Epicerie VDL

**Leonora LIKA**  
Responsable

**Maria BATISTA DA SILVA**,  
**Rosine NGAMTIATE**  
Vendeuses assortisseuses

<sup>(1)</sup> 28h/sem Assistante de direction / 12h/sem Actions de solidarité

**Coordination Foyers**

Hannah ERNSTER, Malik HAMOUCHE,  
Benoît NEY

**Equipe technique Foyers**

Eduardo DA ROCHA, Gilles TRAVALI  
Agents polyvalents

**Foyers au Centre**

**Foyer St. Antoine**

**Juliana FERNANDES** Assistante sociale  
**Astrid HARTER** Assistante sociale  
**Jonathan LAI** Educateur gradué  
**Ingrid THEODOR** Educatrice diplômée  
**Mercedes DELTGEN-GUERRERO,**  
**Ruzica KOHL-RISTIC** Agents d'entretien  
**Alla DOLGA** Aide-éducatrice

**Foyer Senator**

**Séverine GODARD** Assistante sociale  
**N.N.** Educateur gradué  
**Alisa ADROVIC** Agent d'entretien

**Foyer Marienthal**

**Sarah BAGHLI** Assistante sociale  
**Amélie ZEIMET** Psychologue  
**Audrey WEYRICH,** Educatrice graduée  
**Elisa LOPES,** Educatrice diplômée  
**Rachid NAJI** Traducteur / Interprète  
**Ayman SHIHABI** Agent polyvalent

**Foyers au Sud**

**Foyer Esch/Alzette**

**Bertrand DAUPLAIS** Educateur gradué  
**Marie HEINTZ** Educatrice  
**Joao Paulo ALVES PINTO** Agent polyvalent  
**Alda MIRA GOMES RESSUREICAO,**  
**Héléna MENDES,**  
**Fernanda LOPES** Agents d'entretien  
**Diab HJAIR** Traducteur / Interprète

**Foyer Differdange**

**Lena HATTO** Assistante sociale  
**Cindy DELPERDANGE** Educatrice graduée  
**Rifat BEKTESI** Agent polyvalent  
**Lajir IMEN** Aide-traductrice, accompagnement  
**Nathaly Anne BINTZ** Agent d'entretien

**Foyer Noppeney**

**Philippe PERRIER** Educateur gradué  
**Woud SULTAN** Educateur diplômé  
**James FLAMMANG** Agent polyvalent  
**Jenny BTYO** Traductrice  
**Sonja Danielle BERTRANG** Agent d'entretien

**Foyer Mondercange**

**Justine VAN LEEUWEN,**  
**Marie MAGON** Assistantes sociales  
**Cédric NARETTO,**  
**Alina VARGAS** Educateurs gradués  
**Nicolas LEMERCIER** Educateur diplômé  
**Vans BALIOS** Traducteur

**Foyer Foetz**

**Mathilda CLOATRE** Educatrice graduée  
**Amal SAIDANE** Animatrice  
**Maria Helena DA SILVA LOPES** Agent d'entretien

**Foyers au Nord**

**Foyer Ettelbruck**

**Marcia SOARES** Assistante sociale  
**Lila SLIMANI** Psychologue  
**N.N.** Educateur gradué  
**Samir REKAD,**  
**Sheila LUX** Educateurs diplômés  
**Tahar FASSIH** Traducteur / Interprète  
**Sahr SALOM** Aide traductrice  
**Maria DE FATIMA MARQUES TEIXEIRA** Agent d'entretien

**Foyer Diekirch**

**Julie CABRILLON,**  
**Cindy FERNANDES,**  
**Mona SABATINI** Assistantes sociales  
**Patrick BIRGEN,**  
**Bouchra ZAHI,**  
**N.N.** Educateurs gradués  
**Sven FISCHER,**  
**Emmanuel GRÉGOIRE,**  
**Fatou NDIAYE** Educateurs diplômés

**Foyer Valeriusshaff**

**Jana SCHEER** Assistante sociale  
**Nelle KOOS,** Educatrice graduée  
**Nicolas BERTUCCI** Educateur diplômé

**Foyer Bigonville**

**Hacène AISSAOUI,**  
**Marina LEGER,**  
**N.N.** Educateurs gradués

## Service Administration générale

### Direction

**Stéphanie FRIOB**  
Responsable administratif et financier,  
Membre de la direction

### Unité Finance

**Martine KIRPACH**  
Responsable adjointe

**Fatima NUNES**  
Rémunération du personnel

**Rita BATISTA**  
**Melisa MUHOVIC**  
**Laurence PAULY**  
**Maité SCHMIT**  
Comptables

**Pascale THULL**  
Secrétaire  
Congés et Timesheets

### Unité Administration & IT

**Fabrice COULON** <sup>(1)</sup>  
Responsable adjoint

#### GESTION BUREAUTIQUE & BATIMENTS

**Pedro SOARES** <sup>(1)</sup>,  
**Norbert SCHMIT**  
Employés administratifs

#### ACCUEIL DES VISITEURS

**Nathalie LINCK**,  
**Pedro SOARES**  
Agents d'accueil

#### INFORMATIQUE

**Fabrice COULON**, Gestionnaire bureautique & informatique  
**Vincent GUINOT** <sup>(2)</sup>, **Saïd BOUKHCHA**, Informaticiens

#### EQUIPE TECHNIQUE

**Bob SCHMIT**, Agent de maintenance

#### ENTRETIEN DES LOCAUX

**Camilla PALUMBO**, **Raffaella PALUMBO**,  
**Francisca RIBEIRO**  
Agents d'entretien

<sup>(1)</sup> Travailleur désigné chargé notamment "d'assumer et organiser la surveillance générale du respect des dispositions légales et réglementaires en vigueur en matière de sécurité et de santé des travailleurs". Audits sécurité.

<sup>(2)</sup> Mise à disposition par Caritas Accueil et Solidarité asbl à raison de 16 h/s.