

Vue d'ensemble

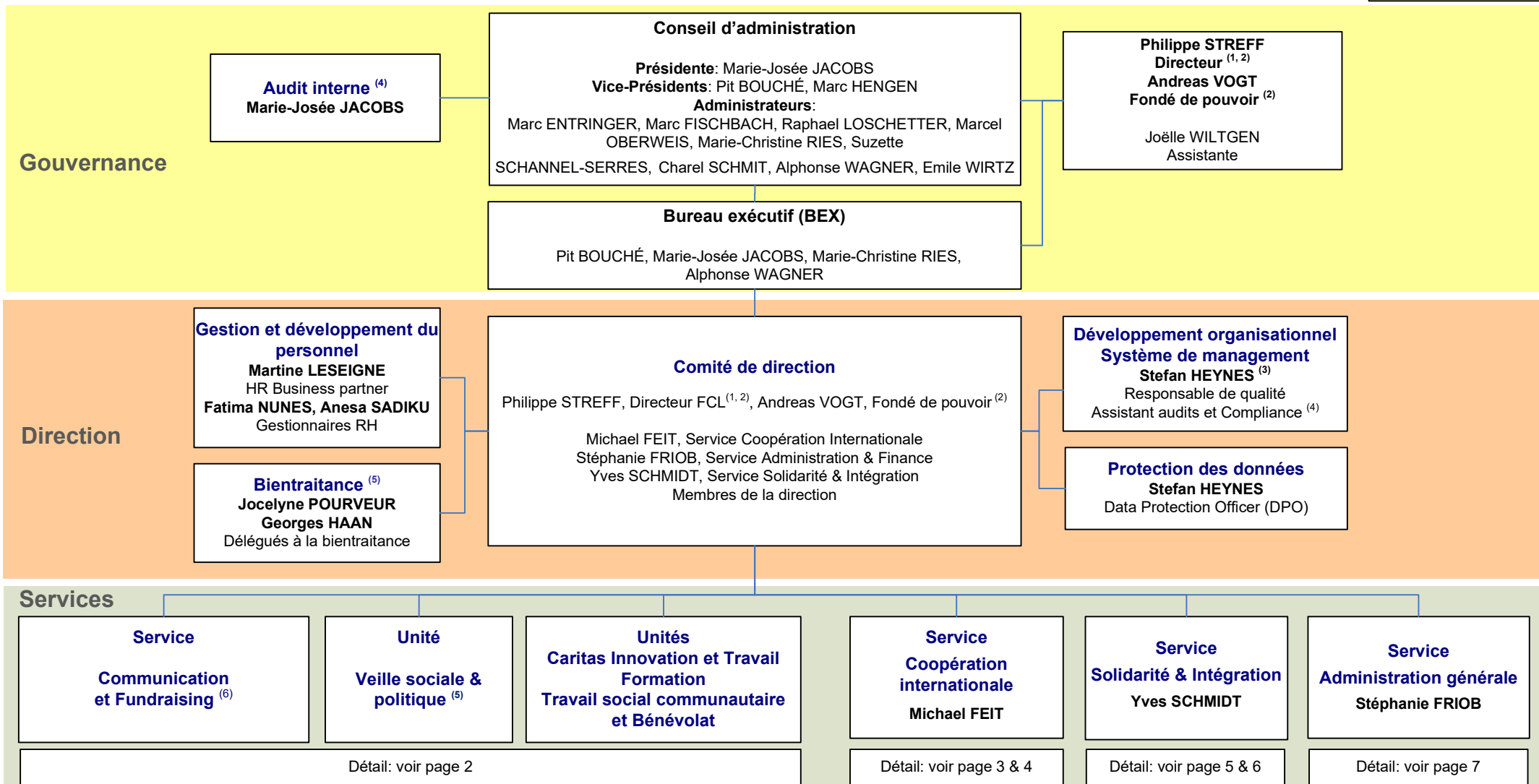

⁽¹⁾ En plus de son mandat statutaire, le Directeur FCL, qui préside le CDir, assure également les fonctions de **“Compliance Officer”, Chef du personnel, Gestionnaire de Patrimoine, de Budget et des Dons.**

⁽²⁾ Au journalier le **Directeur** est en charge des finances, administration et support opérationnel, et le **Fondé de pouvoir** est en charge des aspects opérationnels liés aux actions sur le terrain dans le cadre de la convention « Avenir de CL » signée le 29.01.2018.

⁽³⁾ Stefan Heynes soutient encore CSI 10 hrs/sem pour l'implémentation, formation et adaptation de Vivendi.

⁽⁴⁾ **Equipe d'audit interne:** Catherine André, Georges Glod, Stefan Heynes, Stéphanie Mertz, Robert Kollh. Les audits internes s'effectuent en binômes en respectant les règles de neutralité, de confidentialité et en évitant tout conflit d'intérêt. Au besoin, des audits sont commandités en externe.

⁽⁵⁾ **BIENTRAITANCE:** Une initiative commune d'arcus, Caritas Luxembourg, la Croix-Rouge luxembourgeoise, d'elisabeth et les internats Jacques Brocquart, Päiperléck et Kannerduerf Miersch pour leurs activités. Les délégués, hébergés et en contrat de travail auprès de la Croix-Rouge, sont à la disposition pour tout le personnel des différents membres.

⁽⁶⁾ **Services transversaux** dirigés par le Comité de direction de “Caritas Luxembourg” dans le cadre de la convention de collaboration signée avec Caritas Jeunes et Familles asbl et Caritas Accueil et Solidarité asbl en date du 16 mai 2011 et 31 mars 2014.

Service Communication et Fundraising

Direction Communication & Fundraising

Philippe STREFF
Coordination

Alicia LOPES
Assistante au service

Unité Communication

Monia DI PILLO
Responsable d'unité

Unité Marketing direct

Stéphanie MERTZ
Responsable d'unité

Sandra SCHOLER
Secrétaire Encodage et suivi des dons

Unité Fundraising philanthropique

Caroline THEVES
Responsable Relations Donateurs & Partenaires

Unité Veille sociale et politique

Robert URBE
Carole RECKINGER
Christoph WEIRICH
Chargés d'études

Lydie KRECKE
Sylvia TRICARICO
Assistants

Unité Travail social communautaire et Bénévolat

Marco HOFFMANN

Responsable

Sara DA SILVA
Projet « Eisléck inklusiv »

Jessica KIENZI,
Julie BUIJS
Assistants Helpline COVID-19

Andrea BEESTERMÖLLER
Coordination Bénévolat Caritas Luxembourg

Unité Formation

Christoph WEIRICH
Chargé d'études

Silvia TRICARICO
Assistante

Unité Caritas Innovation et Travail

Charlotte HELDENSTEIN
Chargée économie sociale et innovation

(1) Services transversaux dirigés par le Comité de direction de "Caritas Luxembourg" dans le cadre de la convention de collaboration signée avec Caritas Jeunes et Familles asbl et Caritas Accueil et Solidarité asbl en date du 16 mai 2011 et 31 mars 2014.

Service Coopération internationale (CCI)

0073-RI / MAN
01.07.2020 / PSF & AVO

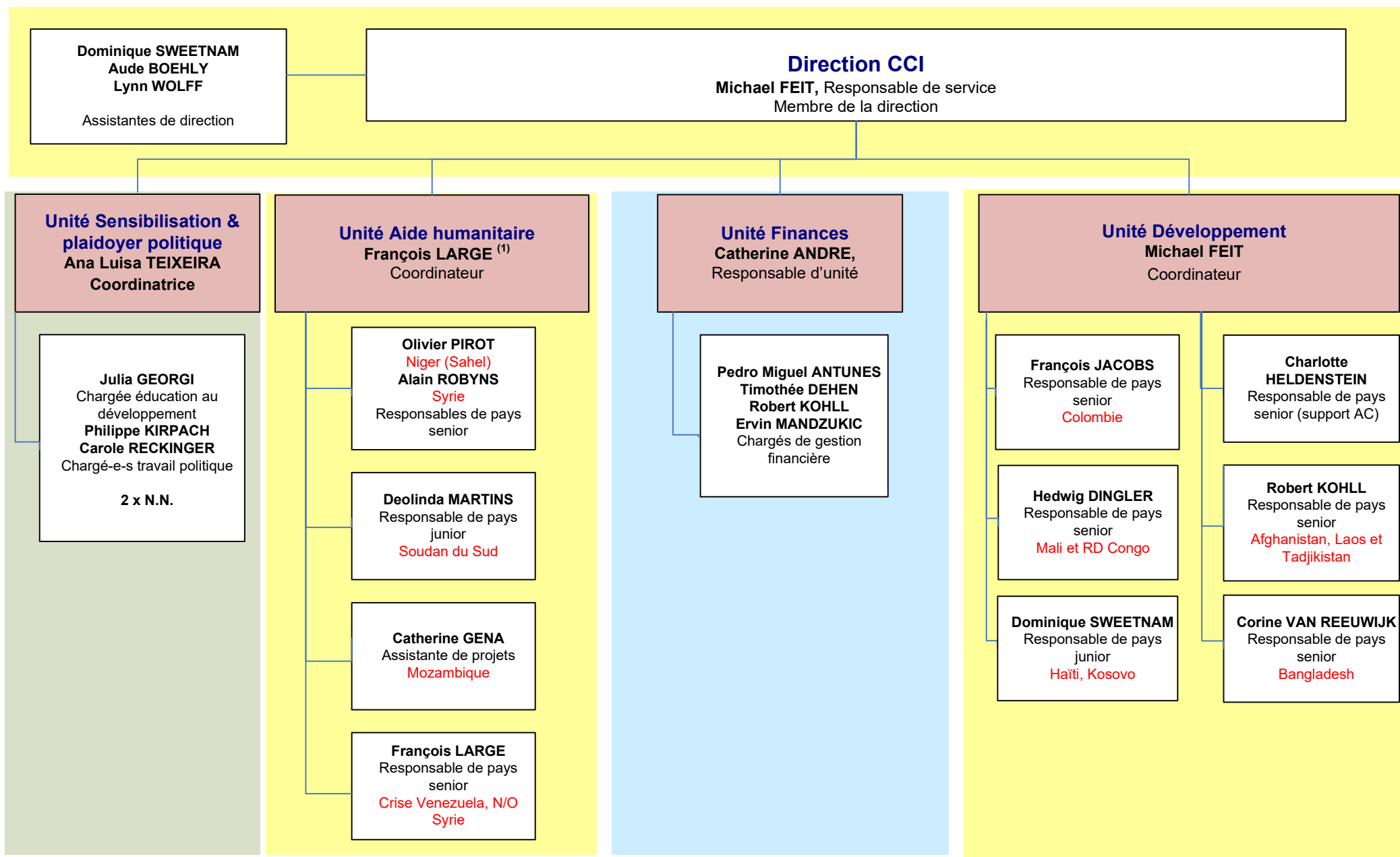

⁽¹⁾ Gestion ressources humaines et certaines tâches (cf. description de fonction) avant et pendant l'exécution des projets ECHO par Responsable de service

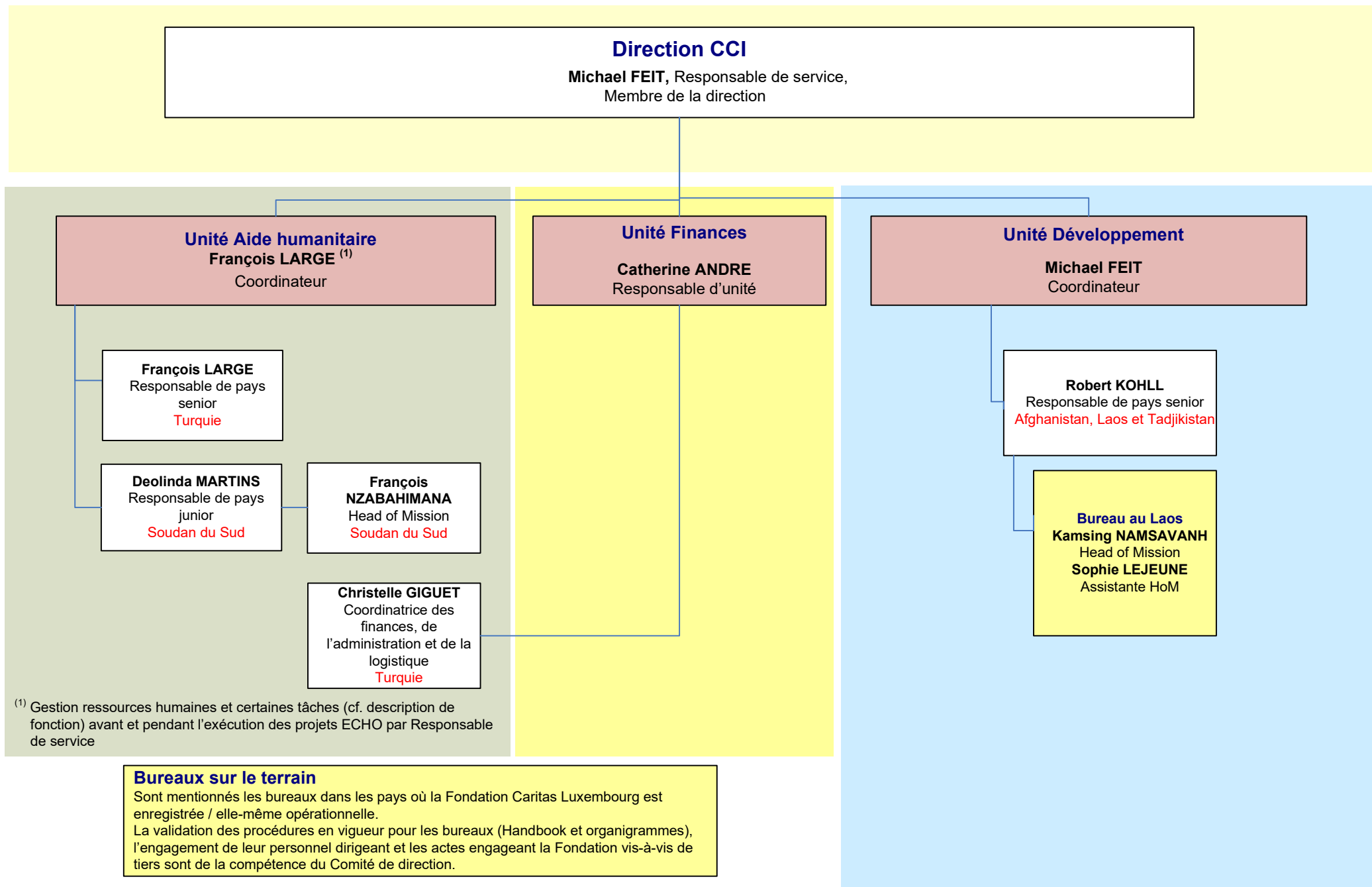

Service Solidarité & Intégration (CSI)

Direction CS&I

Yves SCHMIDT, Responsable de service, Membre de la direction
Jérémie LANGEN, Responsable adjoint

Sylvie DEBERNADE
Assistante de direction
Anesa SADIKU
Secrétaire

Unité Accueil social

Nonna SEHOVIC
Responsable d'unité

Ana-Marija SORIC,
Agent social

Marie-Cécile CHARLES
Assistante sociale

Fatmire SADIKU
Secrétaire-traductrice

Ali Reza ILBEGI TEYMOURI
Agent d'accueil et traducteur

Messaoud ATROUS
Médiateur interculturel

Projet «Ubuntu»

Andrew NDZEBIR
Psychologue

Unité Foyer Wiltz / Centre Oasis

Caty DIOP
Responsable d'unité

Muamera KUC
Agent social

Heike REISEN
Animatrice

Maria ANTUNES DA SILVA
Agent d'entretien

Projet «Femmes et alors?»

Tatiana CHAMBERT
Responsable de projet

Rama HAMMOUSH
Aide-traductrice

Unité Educ'actif

Faruk LICINA
Responsable d'unité

Zana ALOMEROVIC, Muhamed CEMAN, Madalena DUARTE, Nadine JACQUOT, Nadieh JALILZADEH, Marisa SANTOS LOPES, Ilir SHKUPOLLI, Alberto SGUBBI, Hanane ZRAIDI
Agents sociaux

Munir MOHAMED
Traducteur-Aidant social

Francisca RIBEIRO
Agent d'entretien

Maison St Hubert

Justin BREUSKIN, Hannah ERNSTER, Nelle KOOS
Educateurs gradués

Halima LATIC, Sylvie HOFFELT
Educatrices diplômées

Fabrizio MARASCIULO, Carina RODRIGES
Aidants social et éducatif

Alice ENDERS
Aide socio-familiale

Unité Form'actif

Cristina LOPES
Responsable d'unité

Delphine MERESSE
Chargée de cours
Classes Passerelles

Adrien BEDIN
Chargé de cours et coordinateur pédagogique

Foyers

Détails sur 2^{ème} page

Coordination Foyers

Equipe Technique Foyers

Foyer Bigonville

Foyer Diekirch

Foyer Differdange

Foyer Esch/Alzette

Foyer Esch-Neudorf

Foyer Ettelbruck

Foyer Foetz

Foyer Liefrange

Foyer Marienthal

Foyer Noppeney

Foyer Saint Antoine

Foyer Senator

Foyer Valeriusshaff

Unité LogIS

Charles BERRANG
Responsable d'unité

Stéphanie VAN DORPE
Secrétaire

Georges GLOD
Responsable d'inclusion sociale

Annemarie DEN HOLLANDER, Juliana FERNANDES
Agents d'accompagnement social

Valérie MAHE
Agent social insertion socio professionnelle

Isabel MARTIN, Pedro SOARES, Florent THIBOR
Agents de gestion locale

Ali Reza Ilbegi Teymouri, Tahar FASSIH
Agents d'accueil et traducteurs

Eva-Maria QUIEIRO PINTO
Agent d'entretien

Equipe Technique

Jean-Marc GEORG
Coordinateur de l'équipe technique

Mohamad AL ALI, Jorge ALVES PINTO, Yannick LOPES, Luc VENZO, Arsène WALLRABENSTEIN
Agents polyvalents

Unité Actions de solidarité

Sylvie DEBERNADE ⁽¹⁾
Responsable d'unité

FC Diekirch
Giuseppe TRICARICO
Responsable

Francesca CORDELLA, Arnaldo DA SILVA ROCHA, Marie-Christine KLEIN, Claudia KUHN, Ivete LOPES BORGES, Gool YOUSIF
Vendeurs assortisseurs

FC Esch

Irène JAMSEK
Responsable

Hussein ALSAID AHMED, Erica BIANCHI, Loubna CAPUTO-DABIBE, Graziella D'ATTOMA, Ismeta RASTODER, Affoue Ruffine YEBOUE,
Vendeurs Assortisseurs

FC Rédange

Danielle WIES
Responsable

Lamija BANDER, Dominique BLEES
Vendeuses assortisseuses

Epicerie VDL

Leonora LIKA, Rosine NGAMTIATE
Responsables

Maria BATISTA DA SILVA, Deborah SIMOES
Vendeuses assortisseuses

Coordination Foyers

Malik HAMOUCHE,
Benoît NEY, N.N.

Equipe technique Foyers

Eduardo DA ROCHA, Gilles TRAVALI
Agents polyvalents

Foyer Bigonville

Hacène AISSAOUI,
Marina LEGER, Educateurs gradués
Marie MARLIER Infirmière graduée

Foyer Diekirch

Julie CABRILLON,
Arno MOREAUX,
Mona SABATINI Assistants sociaux

Patrick BIRGEN,
Philippe PERRIER,
Bouchra ZAHY, Educateurs gradués

Sven FISCHER,
Emmanuel GRÉGOIRE,
Nicolas LEMERCIER Educateurs diplômés

Mohamed AOUGACI Aidant social et éducatif

Foyer Differdange

Cindy DELPERDANGE Educatrice graduée

Leonor SEMEDO Educatrice diplômée

Stéphanie KREUTZ Agent d'entretien

Michel WADIH,
Lajir IMEN Traducteurs

Foyer Esch/Alzette

Bertrand DAUPLAIS,
Marie HEINTZ Educateurs gradués

Manuel CAMPANHA Agent polyvalent

Aida MIRA GOMES RESSUREICAO,
Karin KILL Agents d'entretien

Diab HJAIR Traducteur / Interprète

Foyer Esch Neudorf

Justine VAN LEEUWEN,
Céline KOEHLER Assistantes sociales

Stéphanie NAFZIGER,
Alina VARGAS Educatrices graduées

Yacine DEGHRIR Educateur diplômé

Vans BALIOS Traducteur

Foyer Ettelbruck

Lila SLIMANI Psychologue

Mathilda CLOATRE,
Cédric NARETTO Educateurs gradués

Sheila LUX, Educatrice diplômée

Tahar FASSIH Traducteur / Interprète

Maria DE FATIMA MARQUES TEIXEIRA Agent d'entretien

Foyer Foetz

Ingrid THEODOR Educatrice graduée

Kévin DENIS Educateur diplômé

Khedidja SENNOUS Traductrice

Maria Helena DA SILVA LOPES Agent d'entretien

Foyer Liefrange

Lena HATTO Assistante sociale

N.N. Aidant social et éducatif

Foyer Marienthal

Sarah BAGHLI Assistante sociale

Angélica AZEVEDO,
Amélie ZEIMET Psychologues

Lauralee KERGER,
Audrey WEYRICH Educatrices graduées

Elisa LOPES Educatrice diplômée

Rachid NAJI Traducteur / Interprète

Foyer Noppeney

Marie MAGON, Assistante sociale

Sabrina CRISCITELLI, Educatrice diplômée

Mohamed AOUGACI Aidant social et éducatif

Margarida Isabel CUSTODIO DA SILVA,

Sonja Danielle BERTRANG Agent d'entretien

Foyer St. Antoine

Raquel VALENTE Assistante sociale

Jonathan LAI Educateur gradué

Clément Balon Educateur diplômé

Helen ABRAHAM,
Mercedes DELTGEN-GUERRERO,
Ruzica RISTIC Agents d'entretien

Foyer Senator

Séverine GODARD
Mélissa STEINBACH, Assistantes sociales

Alisa ADROVIC Agent d'entretien

Foyer Valeriusshaff

Cindy FERNANDES Assistante sociale

Nicolas BERTUCCI Educateur gradué

Fatou NDIAYE Educatrice diplômée

Service Administration générale

Direction

Stéphanie FRIOB
Responsable administratif et financier,
Membre de la direction

Unité Finance

Laurence PAULY
Responsable adjointe
(pendant congé maternité de Martine KIRPACH)

Fatima NUNES
Rémunération du personnel

Rita BATISTA
Melisa MUHOVIC
Laurence PAULY
Tuba YORCU
Comptables

Pascale THULL
Secrétaire
Congés et Timesheets

Unité Administration & Bâtiments

Fabrice COULON ⁽¹⁾
Responsable adjoint

GESTION BUREAUTIQUE & BATIMENTS

Pedro SOARES ⁽¹⁾,
Employé administratif
Jeannot COLBETT
Gestionnaire de biens immobiliers

ACCUEIL DES VISITEURS

Nathalie LINCK,
Amra SABOTIC
Agents d'accueil

EQUIPE TECHNIQUE

Louis MUACHO, Bob SCHMIT, Agents de
maintenance

ENTRETIEN DES LOCAUX

Camilla PALUMBO, Raffaella PALUMBO,
Francisca RIBEIRO
Agents d'entretien

Unité Informatique

Vincent GUINOT, Paul KELLER, Informaticiens

⁽¹⁾ Travailleur désigné chargé notamment "d'assumer et organiser la surveillance générale du respect des dispositions légales et réglementaires en vigueur en matière de sécurité et de santé des travailleurs". Audits sécurité.