

Vue d'ensemble

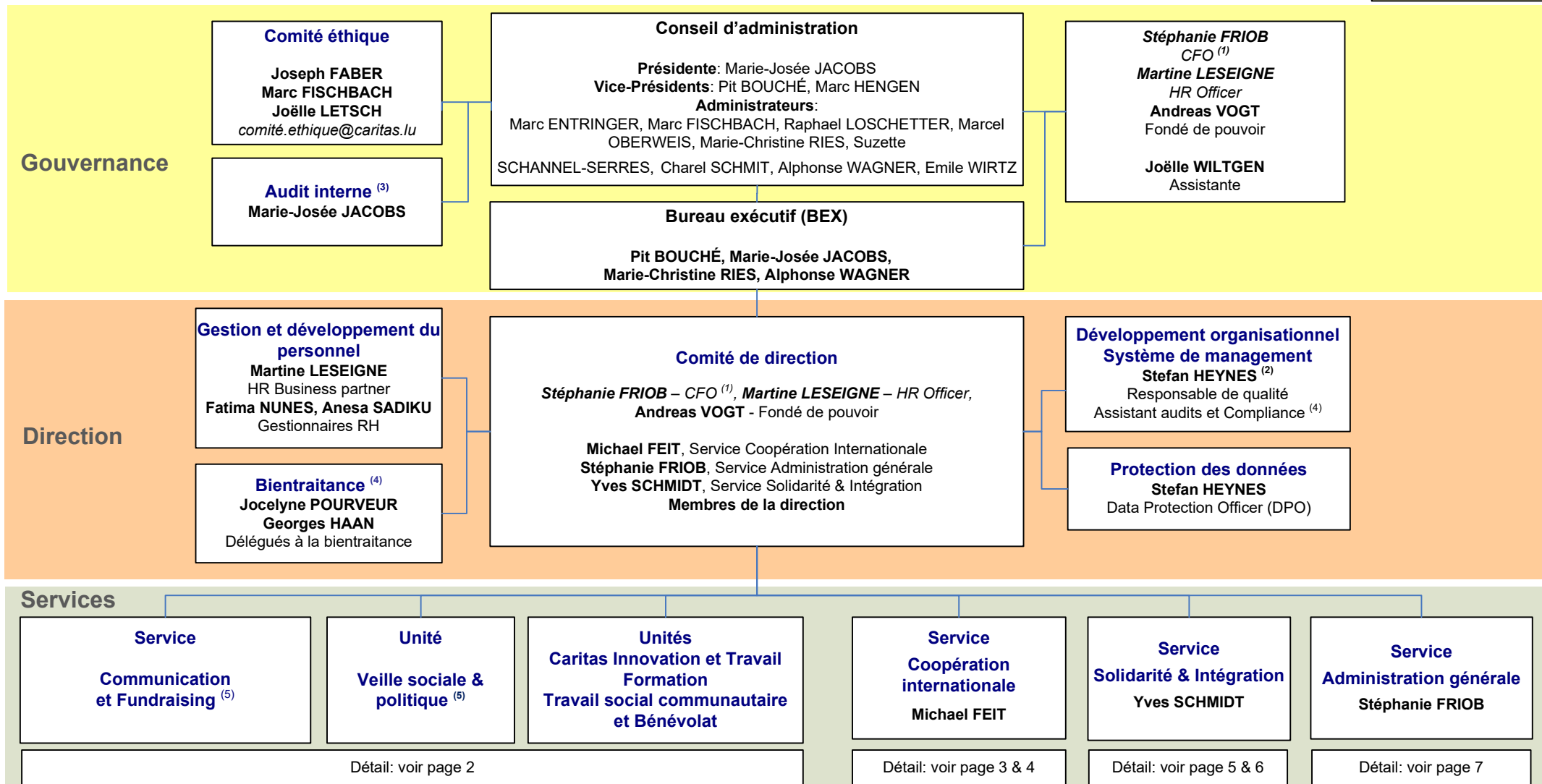

⁽¹⁾ En plus de son mandat de CFO, elle assure également les fonctions de "Compliance Officer", Gestionnaire de Patrimoine, de Budget et des Dons.

⁽²⁾ Stefan Heynes soutient encore CSI 10 hrs/sem pour l'implémentation, formation et adaptation de Vivendi (exclus: gestion des utilisateurs, maintenance foyers)

⁽³⁾ **Equipe d'audit interne:** Catherine André, Georges Glod, Stefan Heynes, Stéphanie Mertz, Robert Kohll. Les audits internes s'effectuent en binômes en respectant les règles de neutralité, de confidentialité et en évitant tout conflit d'intérêt. Au besoin, des audits sont commandités en externe.

⁽⁴⁾ **BIENTRAITANCE:** Une initiative commune d'arcus, Caritas Luxembourg, la Croix-Rouge luxembourgeoise, d'elisabeth et les internats Jacques Brocquart, Päiperléck et Kannerduerf Miersch pour leurs activités. Les délégués, hébergés et en contrat de travail auprès de la Croix-Rouge, sont à la disposition pour tout le personnel des différents membres.

⁽⁵⁾ **Services transversaux** dirigés par le Comité de direction de "Caritas Luxembourg" dans le cadre de la convention de collaboration signée avec Caritas Jeunes et Familles asbl et Caritas Accueil et Solidarité asbl en date du 16 mai 2011 et 31 mars 2014.

Service Communication et Fundraising

Direction Communication & Fundraising

Andreas VOGT
Coordination

Alicia LOPES
Assistante au service

Unité Communication

Monia DI PILLO
Responsable d'unité

Unité Marketing direct

Stéphanie MERTZ
Responsable d'unité

Sandra SCHOLER
Secrétaire Encodage et suivi des dons

Unité Fundraising philanthropique

Caroline THEVES
Responsable Relations Donateurs & Partenaires

Unité Veille sociale et politique

Robert URBE
Carole RECKINGER
Christoph WEIRICH
Chargés d'études

Lydie KRECKE
Sylvia TRICARICO
Assistants

Unité Travail social communautaire et Bénévolat

Marco HOFFMANN

Responsable

Sara DA SILVA
Projet « Eisléck inklusiv »

Andrea BEESTERMÖLLER
Coordination Bénévolat Caritas Luxembourg

Unité Formation

Christoph WEIRICH
Chargé d'études

Silvia TRICARICO
Assistante

Unité Caritas Innovation et Travail

Charlotte HELDENSTEIN
Chargée économie sociale et innovation

(1) Services transversaux dirigés par le Comité de direction de "Caritas Luxembourg" dans le cadre de la convention de collaboration signée avec Caritas Jeunes et Familles asbl et Caritas Accueil et Solidarité asbl en date du 16 mai 2011 et 31 mars 2014.

Service Coopération internationale (CCI)

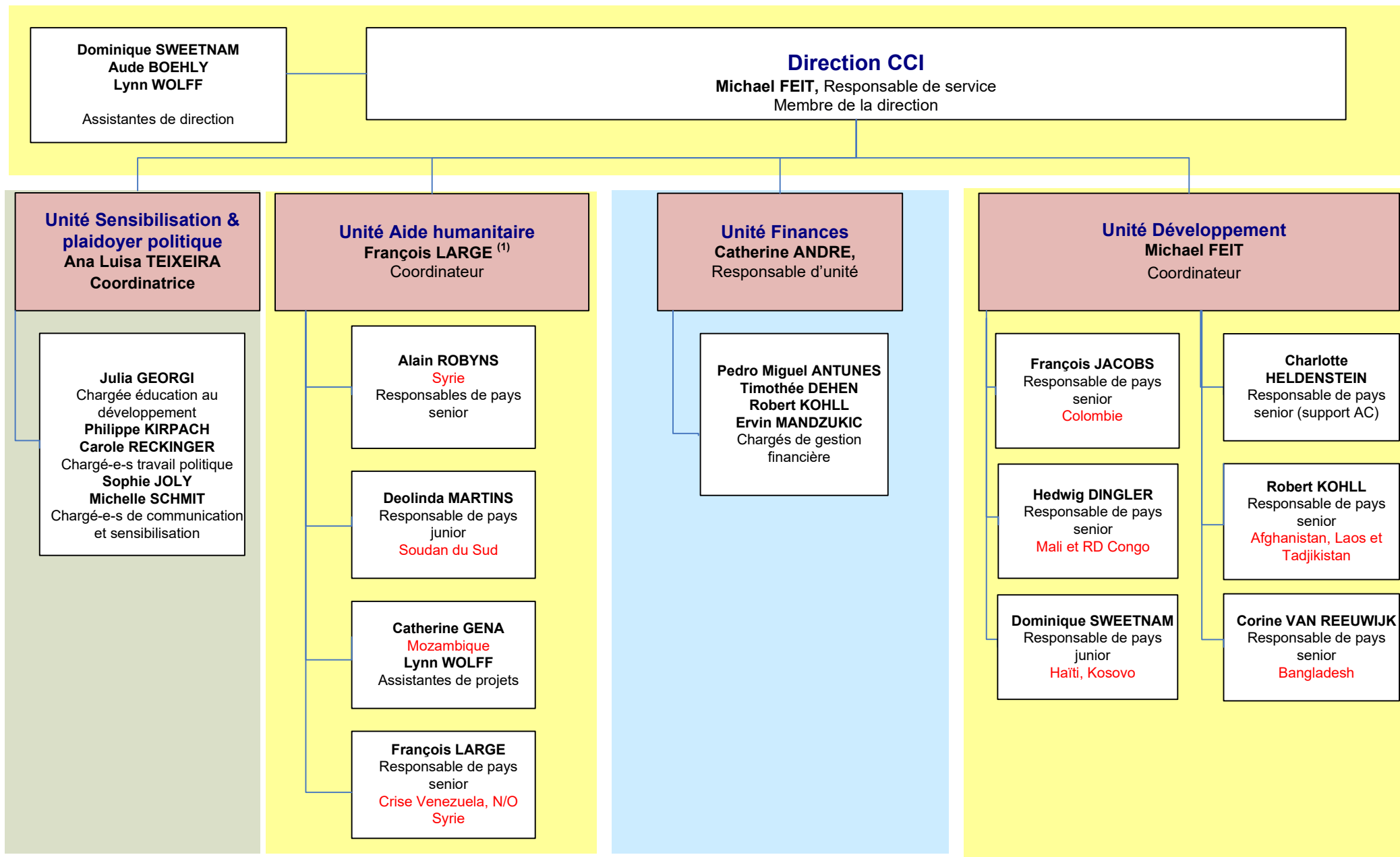

(1) Gestion ressources humaines et certaines tâches (cf. description de fonction) avant et pendant l'exécution des projets ECHO par Responsable de service

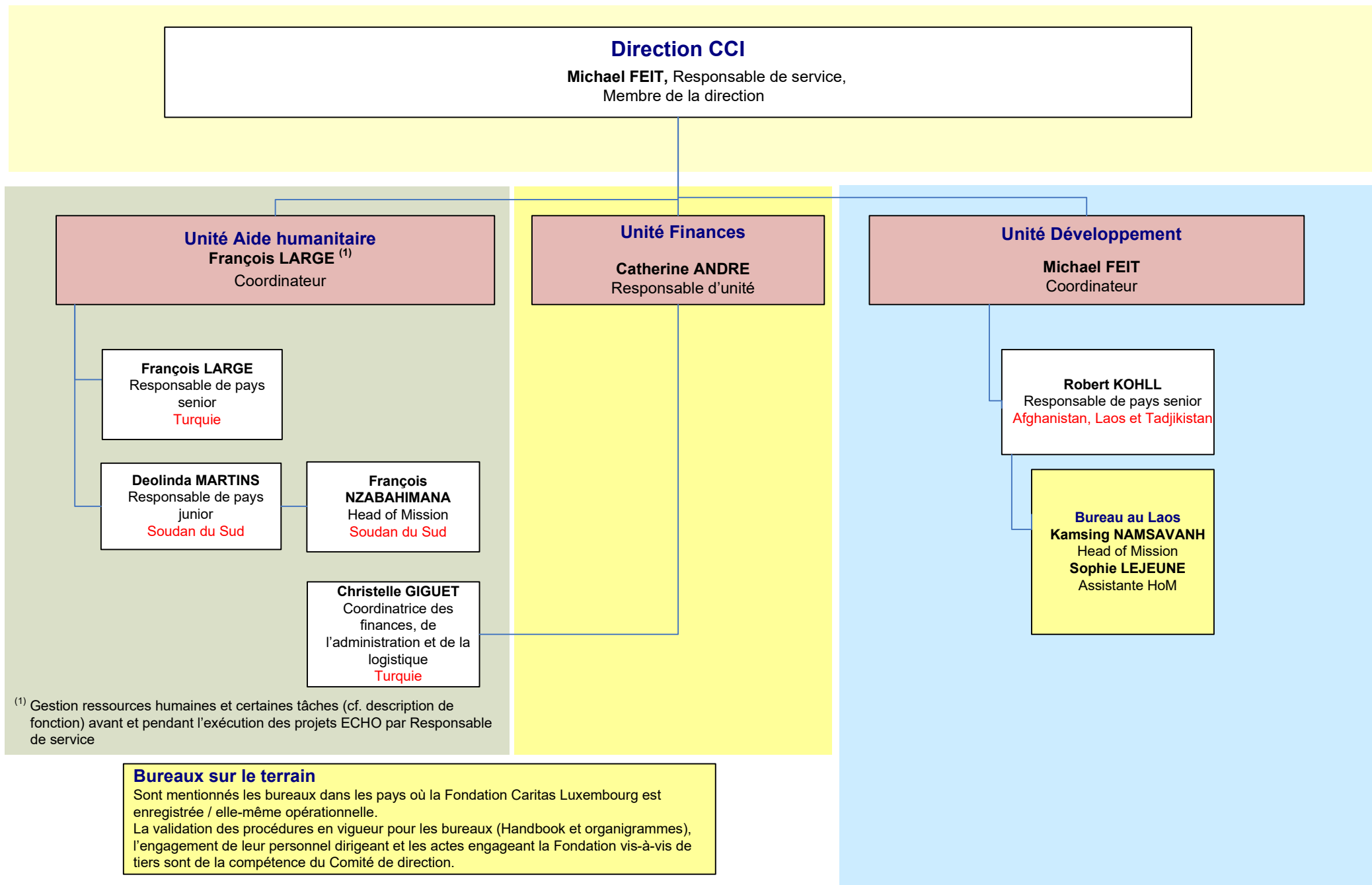

Service Solidarité & Intégration (CSI)

Direction CS&I

Yves SCHMIDT, Responsable de service, Membre de la direction
Jérémie LANGEN, Responsable adjoint

Sylvie DEBERNADE
Assistante de direction

Unité Accueil social

Nonna SEHOVIC
Responsable d'unité

Ana-Marija SORIC,
Agent social

Marie-Cécile CHARLES
Assistante sociale

Fatmire SADIKU
Secrétaire-traductrice

Ali Reza ILBEGI TEYMOURI
Agent d'accueil et traducteur

Messaoud ATROUS
Médiateur interculturel

Projet «Ubuntu»

Andrew NDZEBIR
Psychologue

Unité Foyer Wiltz / Centre Oasis

Caty DIOP
Responsable d'unité

Muamera KUC
Agent social

Heike REISEN
Animatrice

Maria ANTUNES DA SILVA
Agent d'entretien

Projet «Femmes et alors?»

Tatiana CHAMBERT
Responsable de projet

Rama HAMMOUSH
Aide-traductrice

Unité Educ'actif

Faruk LICINA
Responsable d'unité

Zana ALOMEROVIC,
Muhamed CEMAN,
Madalena DUARTE,
Nadine JACQUOT,
Nadieh JALILZADEH,
Marisa SANTOS LOPES,
Munir MOHAMED,
Ilir SHKUPOLLI,
Alberto SGUBBI,
Hanane ZRAIDI
Agents sociaux

Francisca RIBEIRO
Agent d'entretien

Maison St Hubert

Justin BREUSKIN,
Nelle KOOS
Educateurs gradués

Halima LATIC,
Sylvie HOFFELT
Jonathan MORIS
Educateurs diplômés

Fabrizio MARASCIULO
Carina RODRIGES
Aidants social et éducatif

Alice ENDERS
Aide socio-familiale

Unité Form'actif

Cristina LOPES
Responsable d'unité

Delphine MERESSE
Chargée de cours
Classes Passerelles

Adrien BEDIN
Chargé de cours et
coordinateur
pédagogique

Foyers

Détails sur 2^{ème} page

Coordination Foyers

Equipe Technique Foyers

Foyer Bigonville

Foyer Diekirch

Foyer Differdange

Foyer Esch/Alzette

Foyer Esch-Neudorf

Foyer Ettelbruck

Foyer Foetz

Foyer Liefrange

Foyer Marienthal

Foyer Noppeney

Foyer Saint Antoine

Foyer Senator

Foyer Valeriusshaff

Unité LogIS

Charles BERRANG
Responsable d'unité

Stéphanie VAN DORPE
Secrétaire

Georges GLOD
Responsable d'inclusion
sociale

**Annemarie DEN
HOLLANDER
Juliana FERNANDES**
Agents d'accompagnement
social

Valérie MAHE
Agent social insertion socio
professionnelle

**Isabel MARTIN,
Pedro SOARES,
Florent THIBOR**
Agents de gestion locale

**Ali Reza Ilbegi Teymouri,
Tahar FASSIH**
Agents d'accueil et traducteurs

**Eva-Maria
QUIEIRO PINTO**
Agent d'entretien

Equipe Technique

Jean-Marc GEORG
Coordinateur de l'équipe
technique

**Mohamad AL ALI,
Jorge ALVES PINTO,
Yannick LOPES,
Luc VENZO
Arsène WALLRABENSTEIN**
Agents polyvalents

Unité Actions de solidarité

Sylvie DEBERNADE ⁽¹⁾
Responsable d'unité

FC Diekirch
Giuseppe TRICARICO
Responsable

**Francesca CORDELLA,
Arnaldo DA SILVA ROCHA,
Marie-Christine KLEIN,
Claudia KUHN,
Ivete LOPES BORGES,
Gool YOUSIF**
Vendeurs assortisseurs

FC Esch

Irène JAMSEK
Responsable

**Hussein ALSAID AHMED,
Erica BIANCHI,
Loubna CAPUTO-DABIBE,
Graziella D'ATTOMA
Ismeta RASTODER,**
Vendeurs Assortisseurs

FC Rédange

Danielle WIES
Responsable

**Dominique BLEES,
Bilsena CIKOTIC**
Vendeuses assortisseuses

Epicerie VDL

Leonora LIKA
Responsable

**Maria BATISTA DA SILVA,
Rosine NGAMTIATE,
Deborah SIMOES**
Vendeuses assortisseuses

Coordination Foyers

Malik HAMOUCHE,
Benoît NEY, N.N.

Equipe technique Foyers

Eduardo DA ROCHA, Gilles TRAVALI
Agents polyvalents

Foyer Bigonville

Hacène AISSAOUI,
Marina LEGER, Educateurs gradués
Marie MARLIER Infirmière graduée

Foyer Diekirch

N.N
Arno MOREAUX, Assistant social
Fatou NDIAYE, Agent social
Patrick BIRGEN,
Philippe PERRIER,
Bouchra ZAHI, Educateurs gradués
Sven FISCHER,
Emmanuel GREGOIRE,
Nicolas LEMERCIER Educateurs diplômés
Mohamed AOUGACI Aidant social et éducatif

Foyer Differdange

Cindy DELPERDANGE Educatrice graduée
Inês RIBEIRO ALVES Assistante sociale
Stéphanie KREUTZ Agent d'entretien
José Carlos DA SILVA SANTOS Agent technique
Michel WADIH,
Lajir IMEN Traducteurs

Foyer Esch/Alzette

Bertrand DAUPLAIS,
Marie HEINTZ Educateurs gradués
Manuel CAMPANHA Agent polyvalent
Alda MIRA GOMES RESSUREICAO,
Karin KILL Agents d'entretien
Diab HJAIR Traducteur / Interprète

Foyer Esch Neudorf

Justine VAN LEEUWEN,
Céline KOEHLER Assistantes sociales
Stéphanie NAFZIGER,
Alina VARGAS Educatrices graduées
Yacine DEGHRIR Educateur diplômé
Vans BALIOS Traducteur

Foyer Ettelbruck

Lila SLIMANI Psychologue
Mathilda CLOATRE,
Cédric NARETTO Educateurs gradués
Sheila LUX, Educatrice diplômée
Tahar FASSIH Traducteur / Interprète
Maria DE FATIMA MARQUES TEIXEIRA Agent d'entretien

Foyer Foetz

Ingrid THEODOR Educatrice graduée
Kévin DENIS Educateur diplômé
Khedidja SENNOUS Traductrice
Maria Helena DA SILVA LOPES Agent d'entretien

Foyer Liefrange

Lena HATTO Assistante sociale
N.N. Aidant social et éducatif

Foyer Marienthal

Sarah BAGHLI Assistante sociale
Angélica AZEVEDO,
Amélie ZEIMET Psychologues
Lauralee KERGER,
Audrey WEYRICH Educatrices graduées
Elisa LOPES Educatrice diplômée
Rachid NAJI Traducteur / Interprète

Foyer Noppeney

Marie MAGON Assistante sociale
Sabrina CRISCITELLI Educatrice diplômée
Mohamed AOUGACI Aidant social et éducatif
Margarida Isabel CUSTODIO DA SILVA,
Sonja Danielle BERTRANG Agent d'entretien

Foyer St. Antoine

Raquel VALENTE Assistante sociale
Jonathan LAI Educateur gradué
Clément BALON Educateur diplômé
Helen ABRAHAM,
Mercedes DELTGEN-GUERRERO,
Ruzica RISTIC Agents d'entretien

Foyer Senator

Séverine GODARD,
Mélicha STEINBACH Assistantes sociales
Alisa ADROVIC Agent d'entretien

Foyer Valeriusshaff

Cindy FERNANDES Assistante sociale
Nicolas BERTUCCI Educateur gradué
Julien GUERENNE Educateur diplômé

Service Administration générale

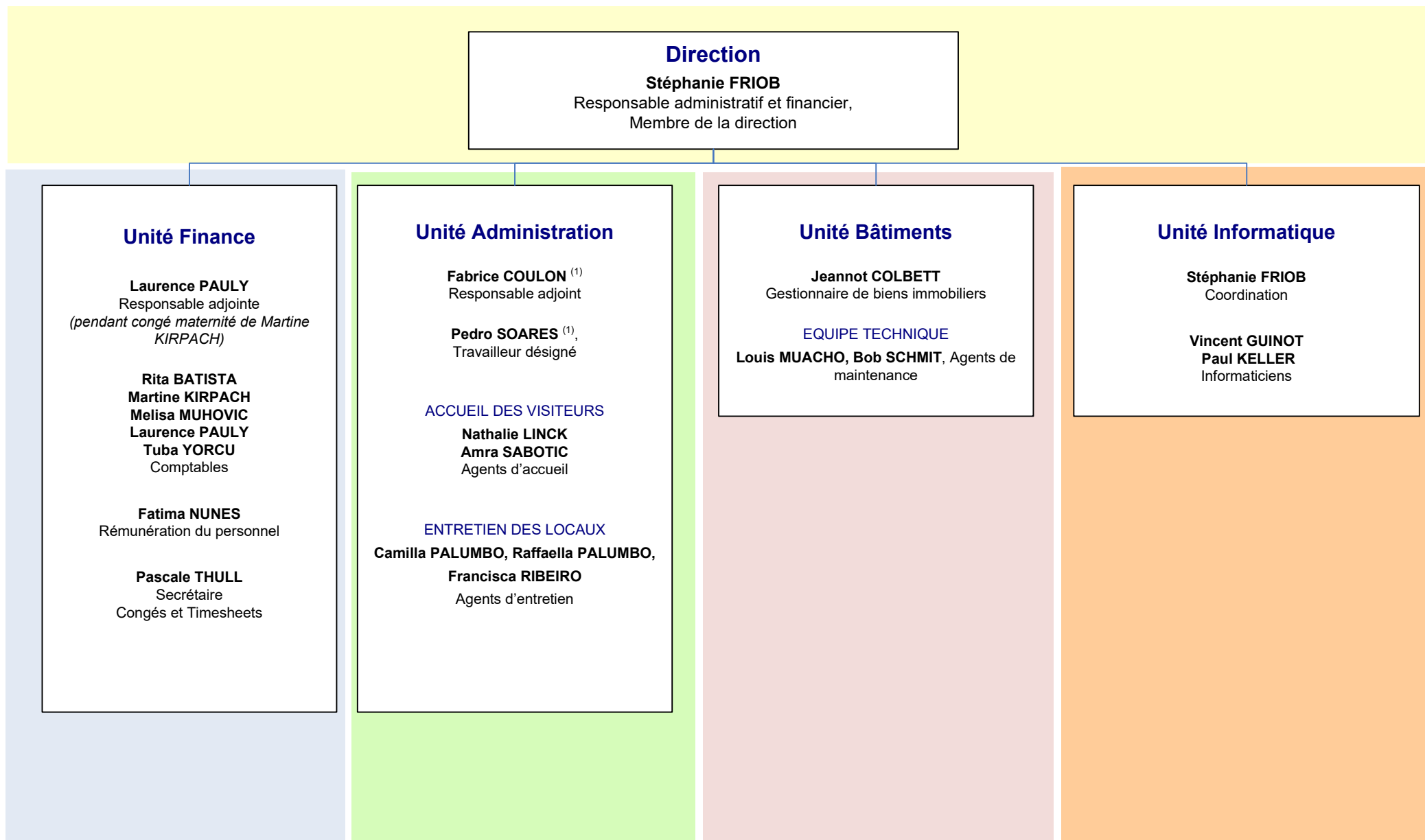

⁽¹⁾ Travailleur désigné chargé notamment "d'assumer et organiser la surveillance générale du respect des dispositions légales et réglementaires en vigueur en matière de sécurité et de santé des travailleurs". Audits sécurité.