

Vue d'ensemble

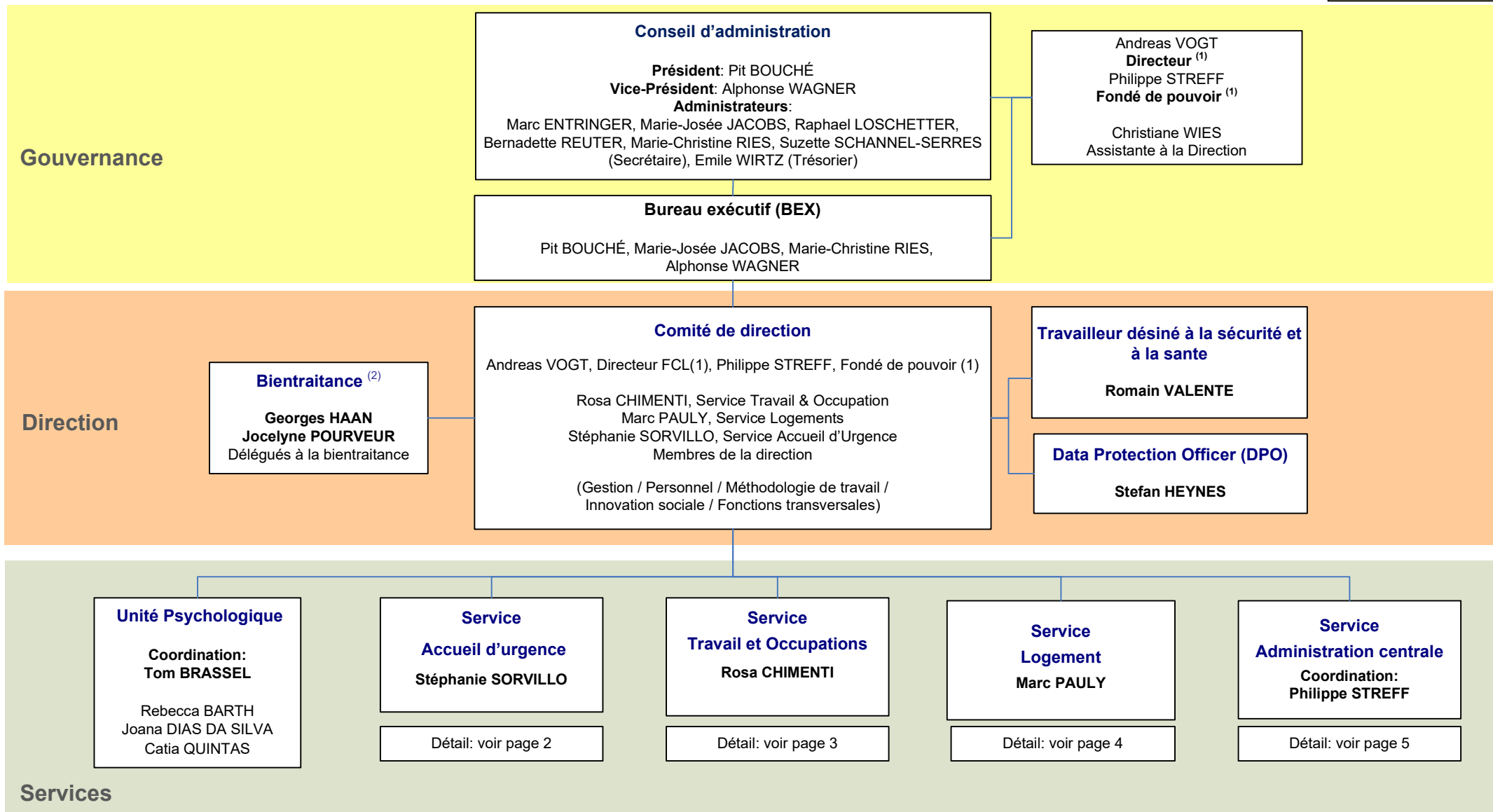

⁽¹⁾ Au journalier le **Directeur** est en charge des finances, administration et support opérationnel, et le **Fondé de pouvoir** est en charge des aspects opérationnels liés aux actions sur le terrain dans le cadre de la convention « Avenir de CL » signée le 29.01.2018.

⁽²⁾ **BIENTRAITANCE**: Une initiative commune d'arcus, Caritas Luxembourg, la Croix-Rouge luxembourgeoise, d'elisabeth et les internats Jacques Brocqart pour leurs activités. Les délégués, hébergés et en contrat de travail auprès de la Croix-Rouge, sont à la disposition pour tout le personnel des différents membres.

Service Accueil d'urgence

Direction Accueil d'urgence

Stéphanie SORVILLO, Responsable de service,
Membre de la direction

Unité Centre de jour bas seuil « Le Courage »

Cristian LOPEZ
Responsable d'unité

Equipe socio-éducative

Peer HEINEN
Marco HEINTZ
Jérôme LENTZ
Nancy PETIT
Adnan SABOTIC
Tanja SCHILTZ
Lisa VITALI

Unité Nuetswaach « L'espoir »

Pascal LAMBERTZ
Responsable d'unité

Equipe socio-éducative

Léon JENTGEN

Unité Foyer de nuit et Accueil de jour « Centre Ulysse »

Filipe RIBEIRO
Responsable d'unité
Diana PEREIRA
Responsable adjointe

Equipe socio-éducative

José ANAYA
Brahim BENKHADDOU
Philippe BOUVARD
Christina DUFFES
Ludivine FALLY
Bernard HORSCHLER
Morad IGUELOUZENE
Naoufel JHIMI
Daniel KUNSTREICH
Nathalie NEU
Yvette RIJKEBOER
Hamid SAGHI
Jordis SCHADE
Pol STEINMETZ
Sandrine ZOLYNSKI

Réception

Stéphane MARQUES

Unité Streetwork

Stéphanie SILVA
Responsable d'unité

Equipe socio- éducative

Emma FANCZALSKI
David MALLINGER

Administration

Saverio RELLA

Action Hiver « Wanteraktioun »

Jeanne FELTES
Responsable

Service Travail et Occupations

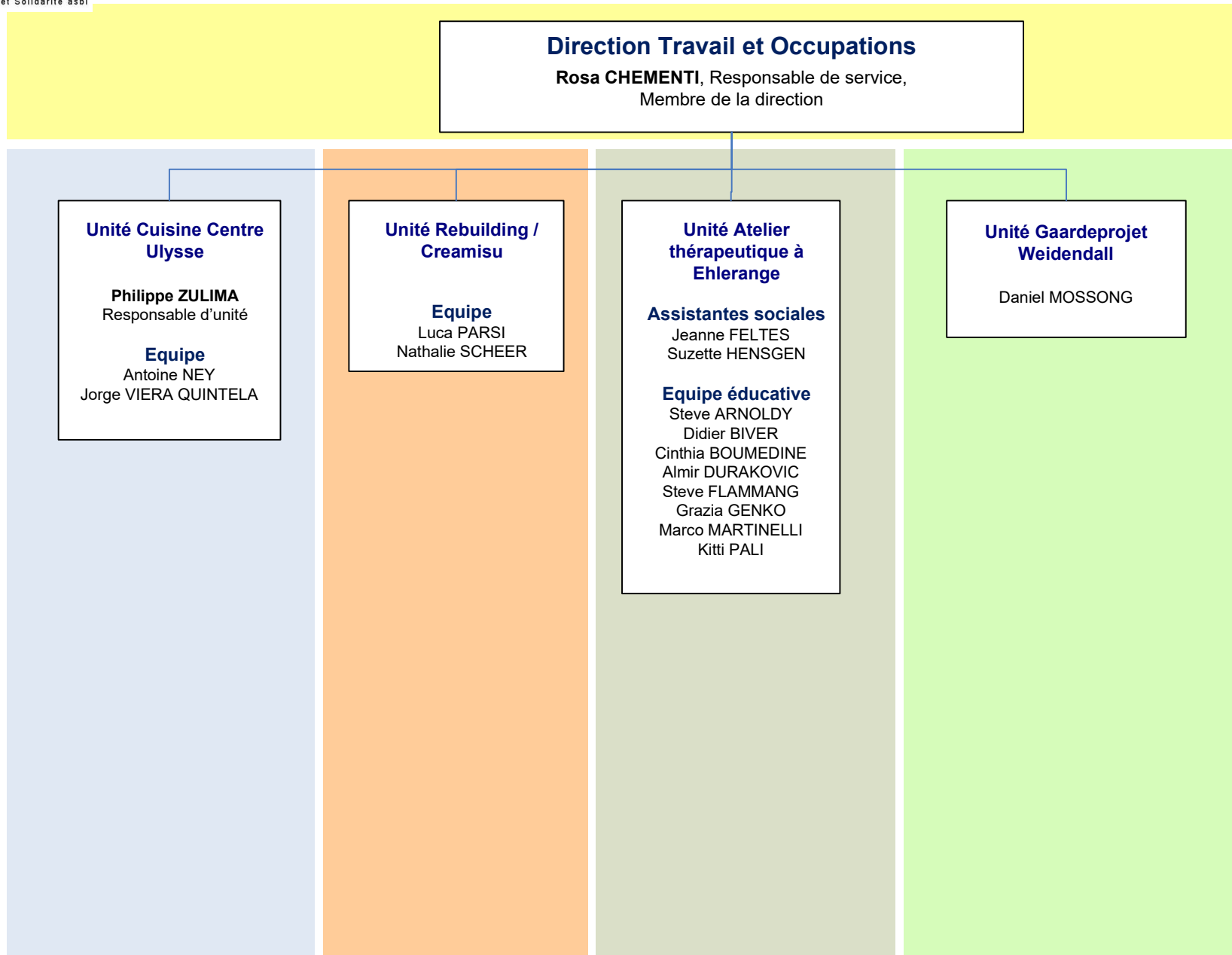

Service Logement

01.06.2019 / AVO & PSF

Direction Logement
Marc PAULY, Responsable de service
Membre de la direction
Laurence LORANG, Responsable adjointe

**Unité logement encadré
« Le Centre de l'Oseraie »**
Andreas KRZYKOWSKI
Responsable d'unité

Equipe socio-éducative

Cindy CLAUDE
Annette GREIVELDINGER
Isabelle WOLFF

**Unité logements accompagnés
(communautaires et
individuels)**
Laurence LORANG
Responsable d'unité

Equipe socio-éducative

Vera BECK
David DE BONDT
Martine DRAUDEN
Christine JANDER
Laurent THEISSEN

**Unité logements d'abord
(logements dispersés
et regroupés)**
Corinne WIRTHOR
Responsable d'unité

Equipe socio-éducative

Mario COSTA
Lidsay LEROY
Michèle MARAITE
Nadine SCHNEIDER

Service Administration centrale

Coordination

Philippe STREFF
Directeur

Comptabilité et salaires

Claude FORGET

Comptabilité-Tiers

Sylvie SCHMALEN

Bureautique, IT et Téléphonie

Vincent GUINOT

Bureau du Personnel

Martine BACK

Service technique

Steve DIEDERICH

Kevin GOEDERT

François PETIT

Romain VALENTE

Assistant qualité

Stefan HEYNES