

Vue d'ensemble

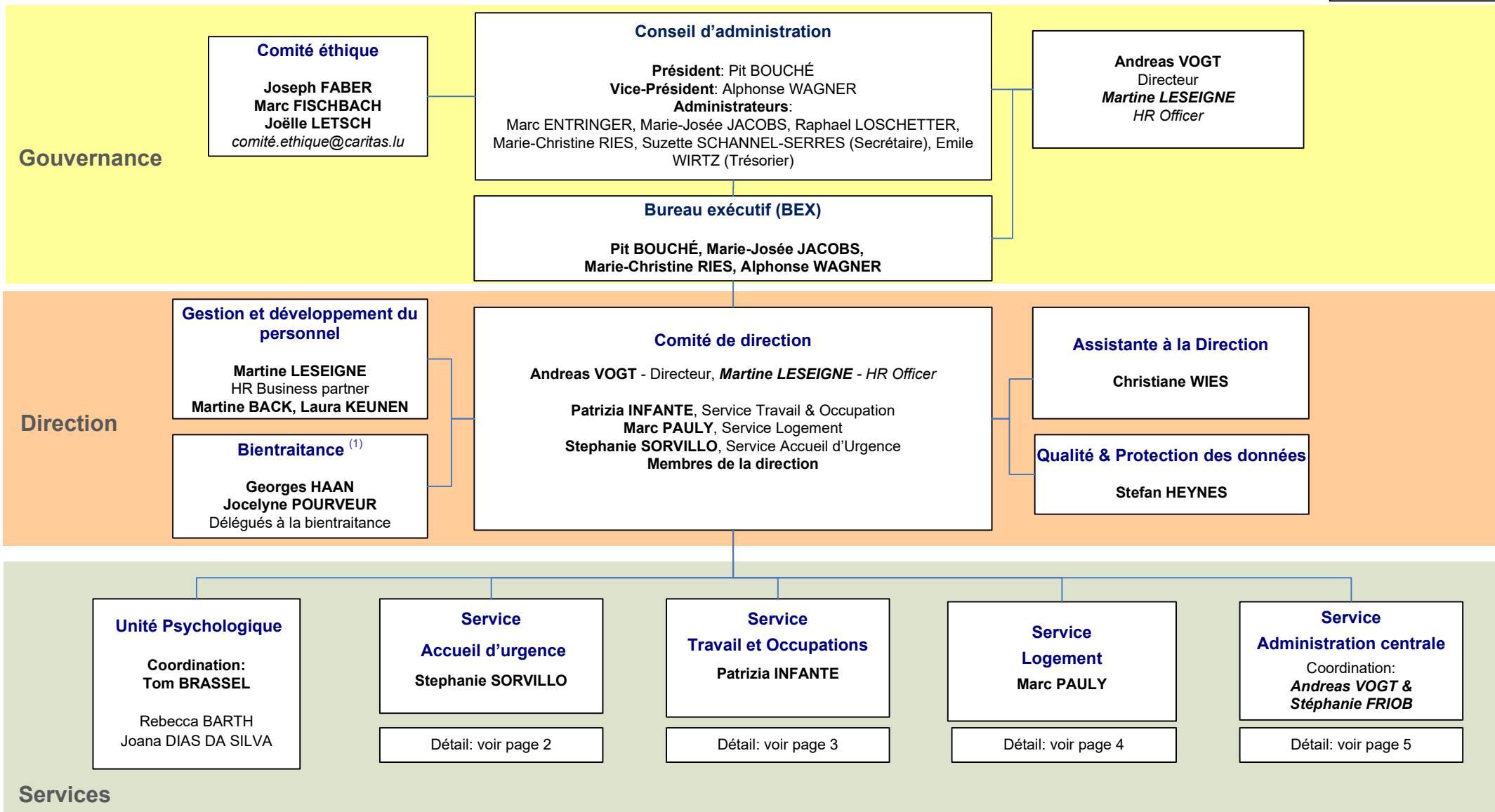

⁽¹⁾ **BIENTRAITANCE**: Une initiative commune d'arcus, Caritas Luxembourg, la Croix-Rouge luxembourgeoise, d'elisabeth, les internats Jacques Brocquart, Päiperléck et Kannerduerf Miersch pour leurs activités. Les délégués, hébergés et en contrat de travail auprès de la Croix-Rouge, sont à la disposition pour tout le personnel des différents membres.

Service Accueil d'urgence

Direction Accueil d'urgence

Stephanie SORVILLO, Responsable de service,
Membre de la direction

Unité Centre de jour bas seuil « Le Courage »

Cristian LOPEZ
Responsable d'unité

Equipe socio-éducative

Marco HEINTZ
Jérôme LENTZ
Nancy PETIT
Emilie Gwenaëlle PIERSON
Tanja SCHILTZ
Lisa VITALI
Boris WESTEMEIER

« Para-Chute »

Sandrine ZOLYNSKI

Unité Foyer de nuit et Accueil de jour « Centre Ulysse »

Filipe RIBEIRO
Responsable d'unité
Diana PEREIRA
Responsable adjointe

Equipe socio-éducative

José ANAYA
Marylène ANDRIN
Brahim BENKHADDOU
Philippe BOUVARD
Christina DUFFES
Fulbert SAWADOGO
Bernard HORSCHLER
Morad IGUELOUZENE
Meggy KLEIN
Daniel KUNSTREICH
Alexandra LUX
Kimberley MEYER
Daniel PRIMC
Yvette RIJKEBOER
Hamid SAGHI
Jordis SCHADE
Fernande STRONCK
Françoise WEBER

**Réception &
Administration**
Stéphane MARQUES

Cuisine

Philippe ZULIMA
Responsable d'équipe

Equipe cuisine
Antoine NEY
Jorge VIERA QUINTELA

Unité Streetwork / Neutswaach « L'espoir » (Halte de nuit)

Stéphanie SILVA
Responsable d'unité

Equipe Streetwork

Emma FANCZALSKI
Laurie GATLEY
David MALLINGER
Adnan SABOTIC

Rebuilding / Powerteam

Halte de nuit (HDN)

Pascal LAMBERTZ
Coordinateur HDN

Equipe HDN
Emma FANCZALSKI
Laurie GATLEY
Léon JENTGEN

Action Hiver « Wanteraktioun » 2020/21

N.N.
Responsable

Equipe socio-éducative
N.N.

Unité Creamisu

Stephanie SORVILLO
Responsable d'unité

Equipe
Luca PARISI
Nathalie SCHEER

Service Travail et Occupations

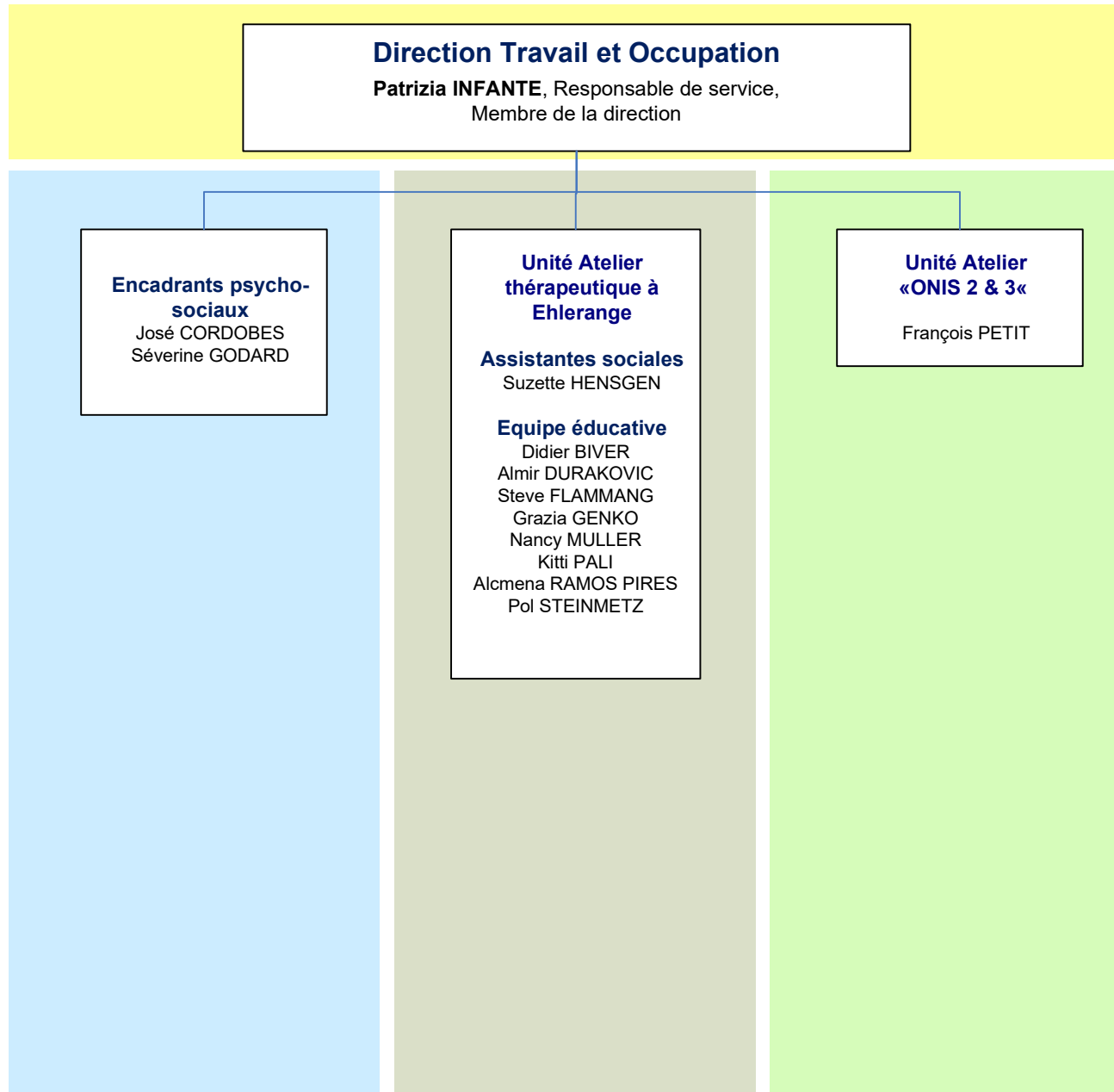

Service Logement

01.10.2020 / AVO & PSF

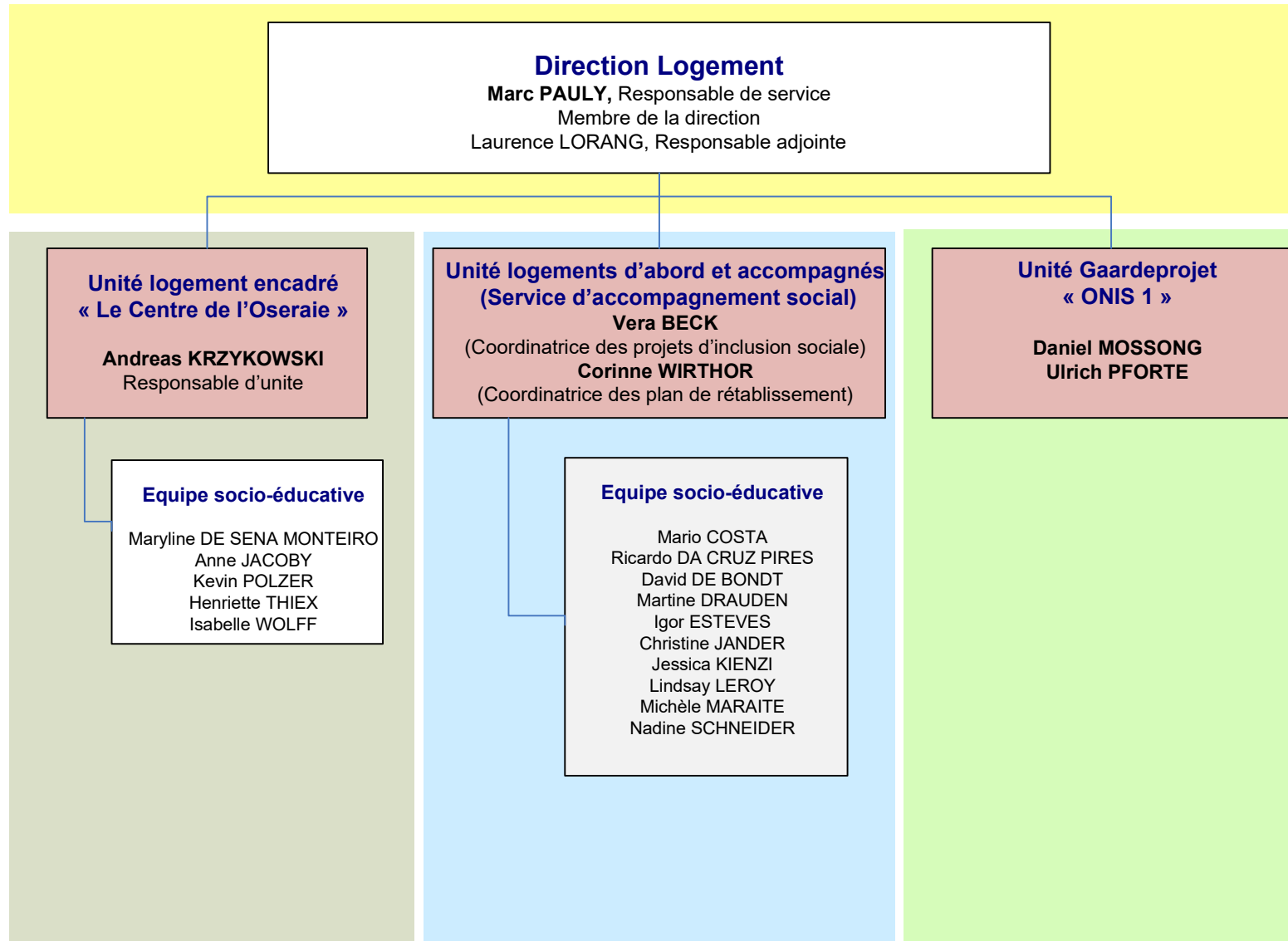

Service Administration centrale

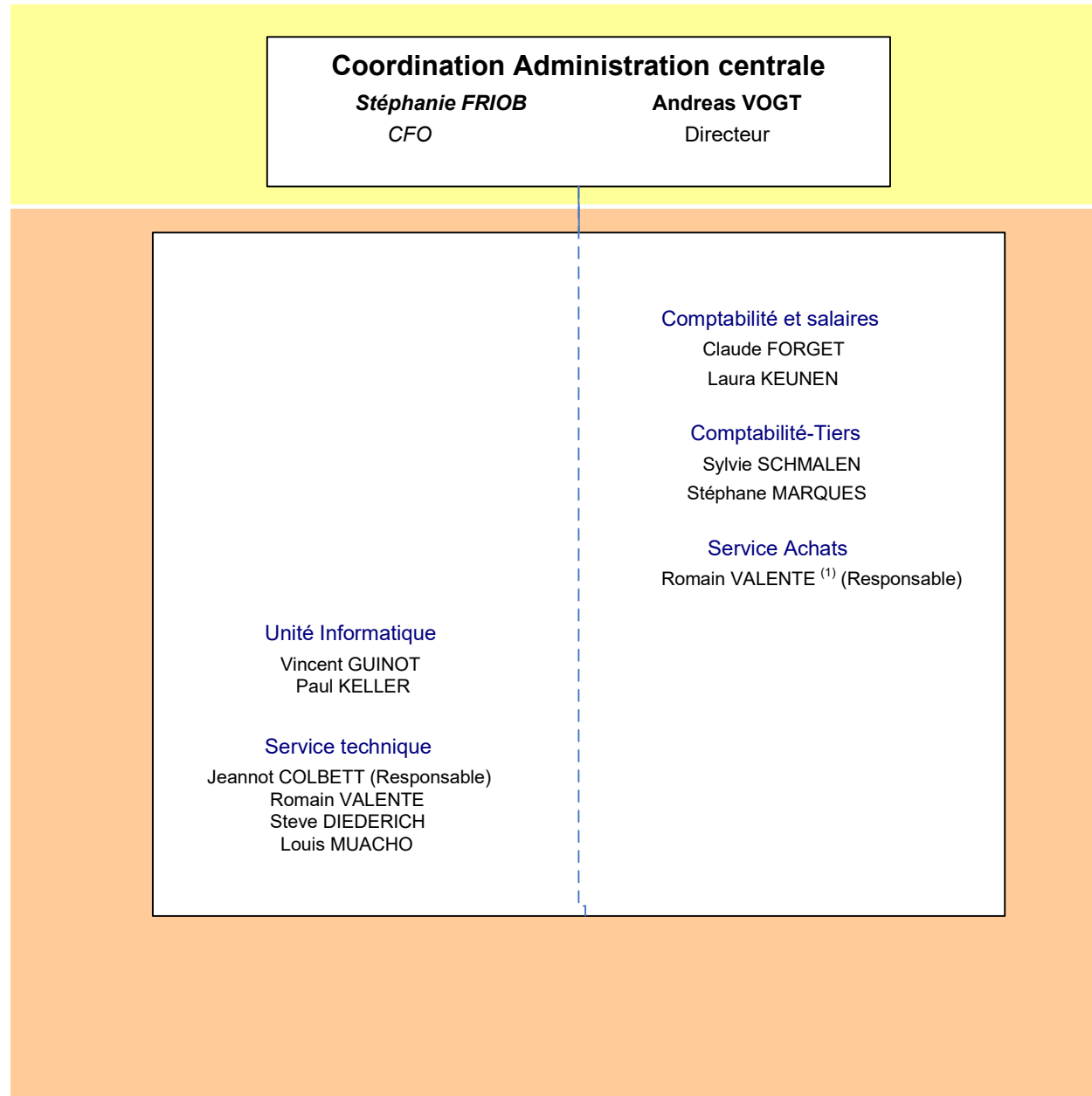

⁽¹⁾ Travailleur désigné chargé notamment "d'assumer et organiser la surveillance générale du respect des dispositions légales et réglementaires en vigueur en matière de sécurité et de santé des travailleurs".