

Vue d'ensemble

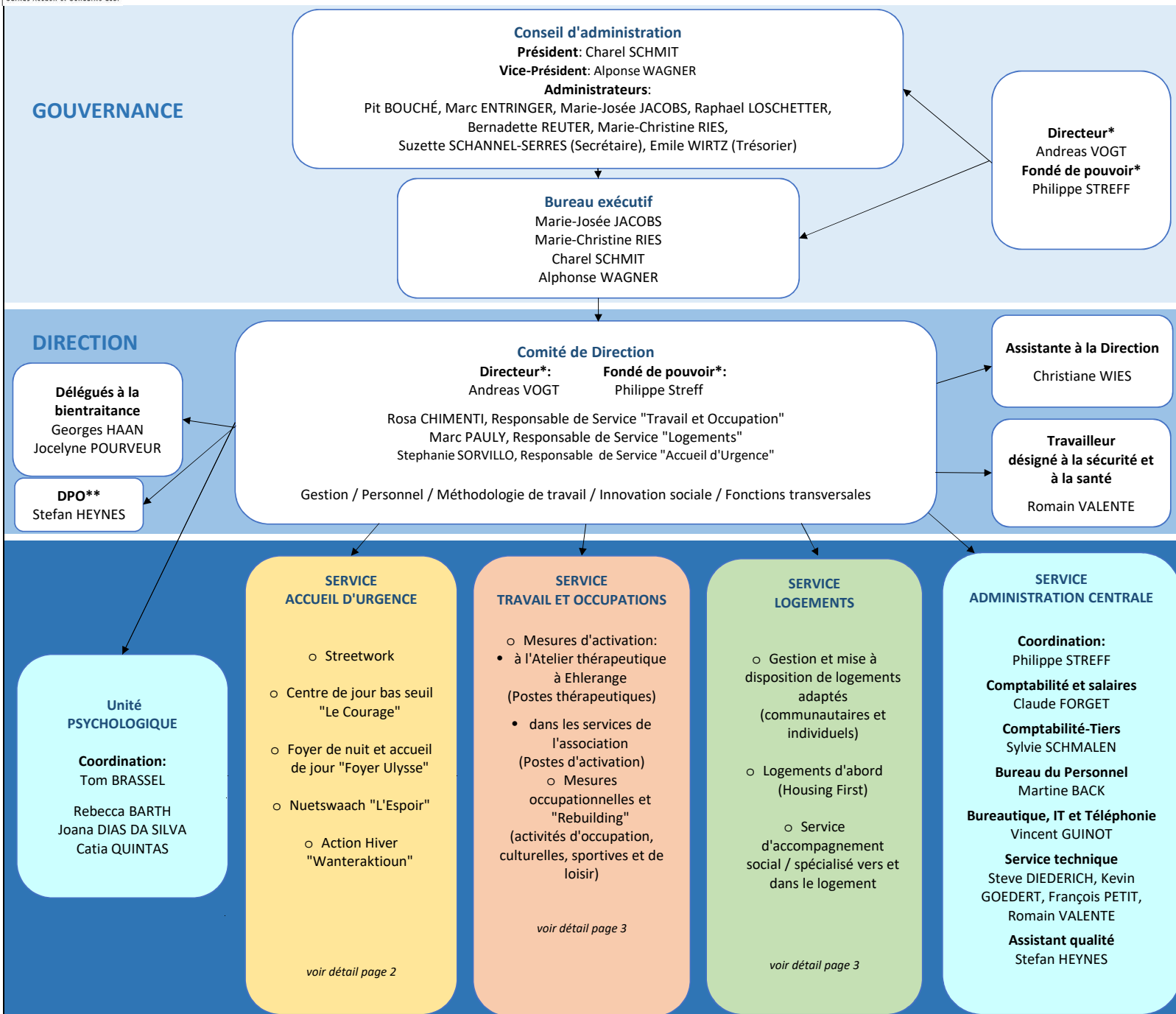

* Au journalier le Directeur est en charge des aspects opérationnels liés aux actions sur le terrain dans le cadre de la convention « Avenir de CL » signée le 29.01.2018. Le Fondé de pouvoir est en charge des finances, administration et support opérationnel.

** Data protection officer (Délégué à la protection des données)

Responsable de Service

Stephanie SORVILLO, Membre de la direction

**Unité Centre de jour bas seuil
"Le Courage"**

Responsable d'unité:

Cristian LOPEZ

Équipe socio-éducative:

Peer HEINEN
Marco HEINTZ
Jérôme LENTZ
Nancy PETIT
Adnan SABOTIC
Tanja SCHILTZ
Lisa VITALI

Unité Nuetswaach "L'espoir"

Responsable d'unité:

Pascal LAMBERTZ

Équipe socio-éducative:

Léon JENTGEN

**Unité Foyer de nuit
et
Accueil de jour
"Centre Ulysse"**

Responsable d'unité:

Filipe RIBEIRO

Responsable adjointe:

Diana PEREIRA

Équipe socio-éducative:

José ANAYA
Brahim BENKHADDOU
Philippe BOUVARD
Christina DUFFES
Bernard HORSCHLER
Morad IGUELOUZENE
Naoufel JHIMI
Daniel KUNSTREICH
Nathalie NEU
Yvette RIJKEBOER
Hamid SAGHI
Jordis SCHADE
Pol STEINMETZ
Sandrine ZOLYNSKI

Réception:

Unité STREETWORK

Responsable d'unité:

Stéphanie SILVA

Équipe socio-éducative:

Emma FANCZALSKI
David MALLINGER

Administration:

Saverio RELLA

**Action Hiver
"Wanteraktioun"**

Responsable:

Jeanne FELTES

Mehdi BENYACOUB
Ludivine FALLY
Sally GRÜNEISEN
Mustapha HADDAR
Fernande STRONCK

Responsable du Service
Marc PAULY, Membre de la direction

Responsable adjointe du Service
Laurence LORANG

Unité logement encadré
"Le Centre de l'Oseraie"

Responsable d'unité:
Andreas KRZYKOWSKI

Équipe socio-éducative:
Cindy CLAUDE
Annette GREIVELDINGER
Isabelle WOLFF
Caroline STRENG

Unité logements accompagnés
(communautaires et individuels)

Responsable d'unité:
Laurence LORANG

Équipe socio-éducative
pluridisciplinaire:
Vera BECK
David DE BONDT
Martine DRAUDEN
Christine JANDER
Alexandra LUX
Laurent THEISSEN

Unité logements d'abord
(logements dispersés et
regroupés)

Responsable d'unité:
Corinne WIRTHOR

Équipe socio-éducative
pluridisciplinaire:
Mario COSTA
Lindsay LEROY
Michèle MARAITE
Nadine SCHNEIDER

Responsable de Service
Rosa CEMENTI, Membre de la direction

Unité Atelier Thérapeutique à Ehlerange

Assistantes sociales:

Jeanne FELTES
Suzette HENSGEN

Équipe éducative:

Steve ARNOLDY
Didier BIVER
Cinthia BOUMEDINE
Almir DURAKOVIC
Steve FLAMMANG
Grazia GENKO
Marco MARTINELLI
Kitti PALI

Unité Rebuilding / Creamisu:

Luca PARISI
Nathalie SCHEER

Unité Cuisine Centre Ulysse:

Responsable d'unité: Philippe ZULIMA

Antoine NEY
Jorge VIEIRA QUINTELA

Encadrant psycho-social:

José CORDOBES